



WALI KOTA MAGELANG
PROVINSI JAWA TENGAH

KEPUTUSAN WALI KOTA MAGELANG
NOMOR 000.8/310/112 TAHUN 2025
TENTANG
PETA JABATAN APARATUR SIPIL NEGARA PEMERINTAH KOTA MAGELANG

WALI KOTA MAGELANG,

- Menimbang :
- a. bahwa dalam rangka perencanaan kebutuhan pegawai, Pejabat Pembina Kepegawaian setiap tahun wajib menyusun Formasi Aparatur Sipil Negara di lingkungan Pemerintah Kota Magelang dalam bentuk Peta Jabatan;
 - b. bahwa berdasarkan ketentuan Pasal 2 ayat (1) Peraturan Menteri Pendayagunaan Aparatur Negara dan Reformasi Birokrasi Nomor 1 Tahun 2020 tentang Pedoman Analisis Jabatan dan Analisis Beban Kerja, Instansi Pusat dan Instansi Daerah wajib melaksanakan analisis jabatan dan analisis beban kerja sebagai prasyarat untuk menyusun peta jabatan, uraian jabatan, serta jumlah kebutuhan Aparatur Sipil Negara;
 - c. bahwa berdasarkan pertimbangan sebagaimana dimaksud dalam huruf a dan huruf b perlu menetapkan Keputusan Wali Kota tentang Peta Jabatan Aparatur Sipil Negara Pemerintah Kota Magelang;
- Mengingat :
1. Undang-Undang Nomor 17 Tahun 1950 tentang Pembentukan Daerah-daerah Kota Kecil dalam Lingkungan Propinsi Jawa Timur, Jawa Tengah, dan Jawa Barat sebagaimana telah diubah dengan Undang-Undang Nomor 13 Tahun 1954 tentang Pengubahan Undang-Undang Nomor 16 dan 17 Tahun 1950 tentang Pembentukan Kota-Kota Besar dan Kota-Kota Kecil di Jawa;
 2. Undang-Undang Nomor 23 Tahun 2014 tentang Pemerintahan Daerah sebagaimana telah diubah beberapa kali terakhir dengan Undang-Undang Nomor 6 Tahun 2023 tentang Penetapan Peraturan Pemerintah Pengganti Undang-Undang Nomor 2 Tahun 2022 tentang Cipta Kerja menjadi Undang-Undang;
 3. Peraturan Menteri Pendayagunaan Aparatur Negara dan Reformasi Birokrasi Nomor 1 Tahun 2020 tentang Pedoman Analisis Jabatan dan Analisis Beban Kerja;

MEMUTUSKAN:

Menetapkan : KEPUTUSAN WALI KOTA TENTANG PETA JABATAN APARATUR SIPIL NEGARA PEMERINTAH KOTA MAGELANG.

- KESATU : Menetapkan Peta Jabatan Aparatur Sipil Negara Pemerintah Kota Magelang sebagaimana tercantum dalam Lampiran Keputusan Wali Kota ini.
- KEDUA : Peta Jabatan sebagaimana dimaksud dalam diktum KESATU sebagai dasar untuk menentukan kebutuhan Aparatur Sipil Negara di Lingkungan Pemerintah Kota Magelang.
- KETIGA : Pada saat Keputusan Wali Kota ini berlaku, Keputusan Wali Kota Nomor 060/239/112 Tahun 2024 tentang Peta Jabatan Pemerintah Kota Magelang dicabut dan dinyatakan tidak berlaku.
- KEEMPAT : Keputusan Wali Kota ini mulai berlaku pada tanggal ditetapkan.

Ditetapkan di Magelang
pada tanggal 30 Desember 2025

WALI KOTA MAGELANG,



DAMAR PRASETYONO

LAMPIRAN
 KEPUTUSAN WALI KOTA MAGELANG
 NOMOR 000.8/310/112 TAHUN 2025
 TENTANG PETA JABATAN APARATUR SIPIL NEGARA
 PEMERINTAH KOTA MAGELANG

A. SUSUNAN PETA JABATAN
 SEKRETARIAT DAERAH KOTA MAGELANG
 A.1. ASISTEN PEMERINTAHAN DAN KESEJAHTERAAN RAKYAT

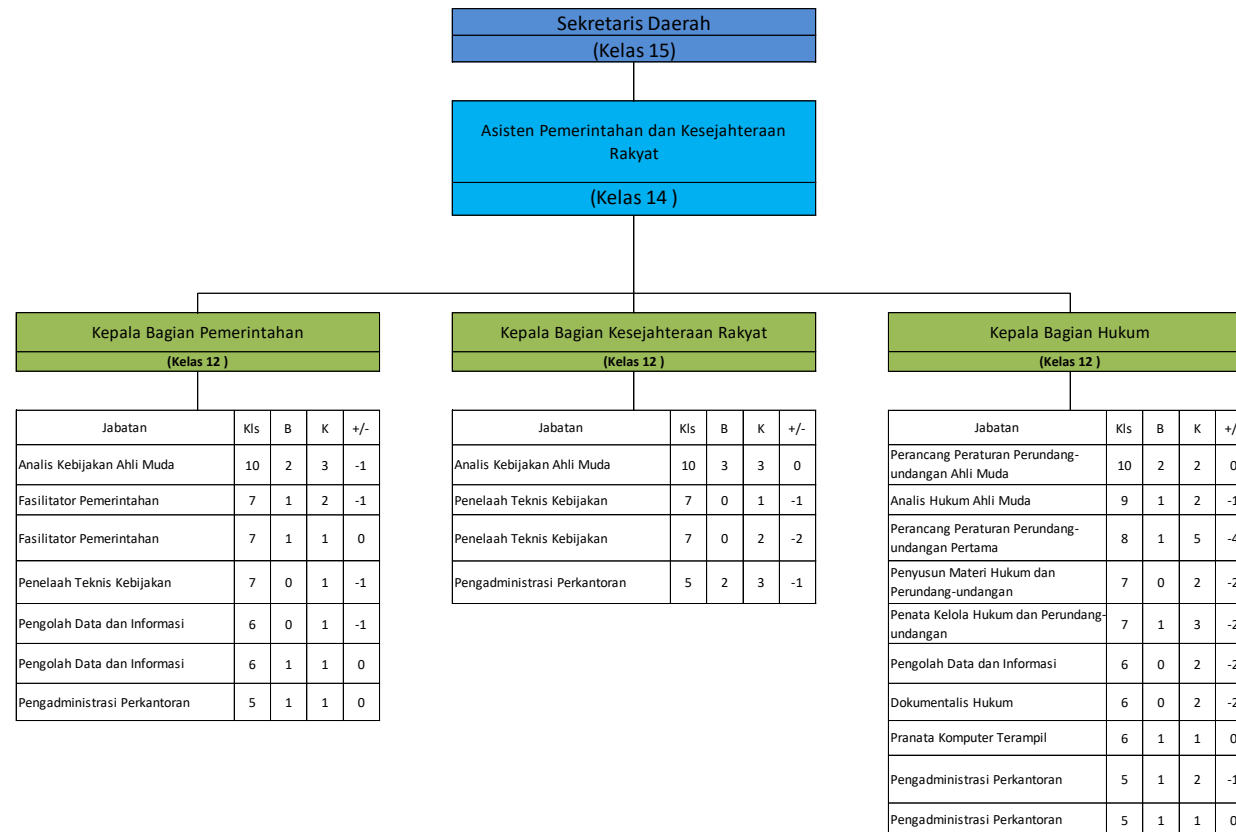

A. SUSUNAN PETA JABATAN
 SEKRETARIAT DAERAH KOTA MAGELANG
 A.2. ASISTEN PEREKONOMIAN DAN PEMBANGUNAN

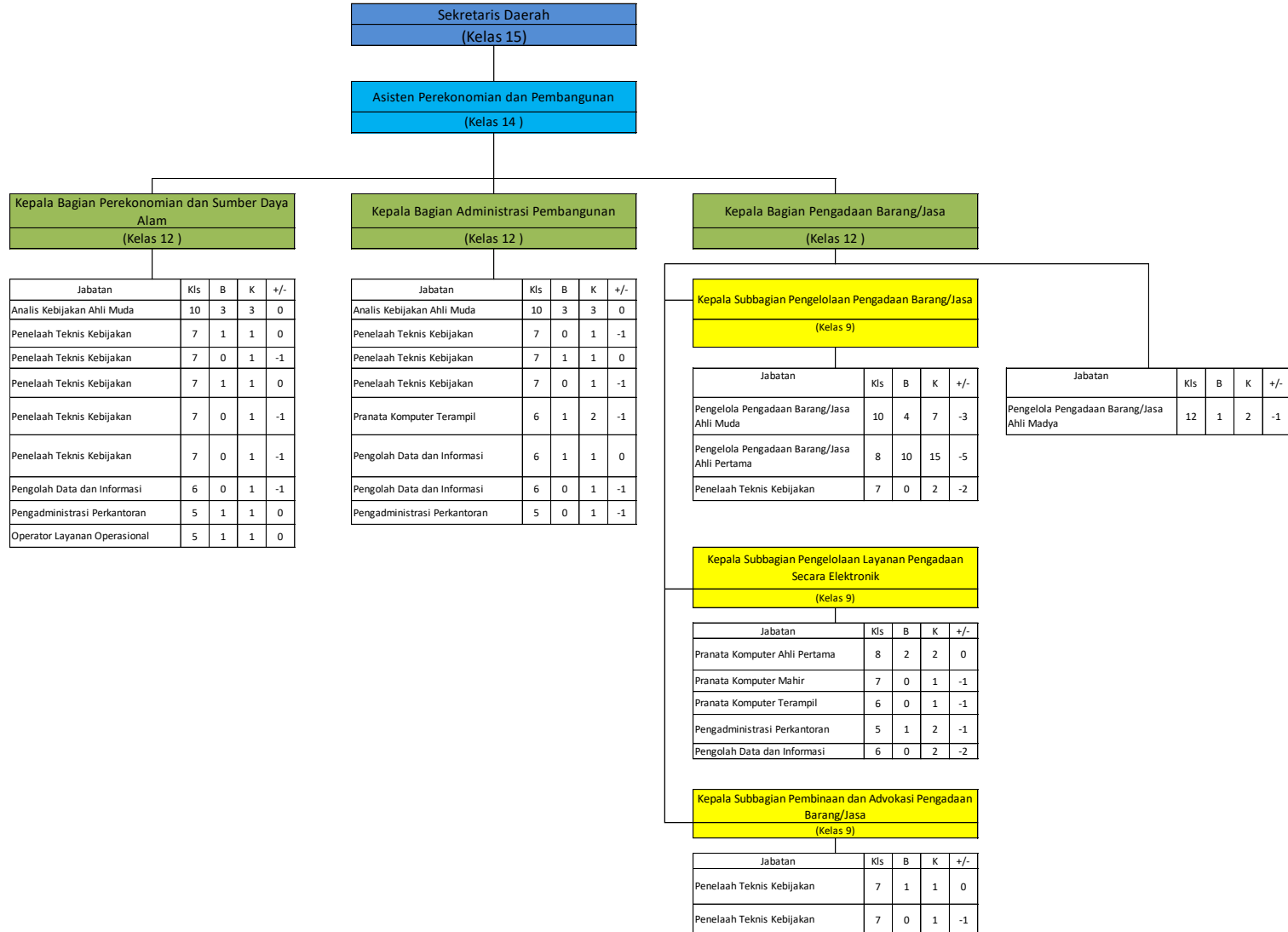

A. SUSUNAN PETA JABATAN
 SEKRETARIAT DAERAH KOTA MAGELANG
 A.3. ASISTEN ADMINISTRASI UMUM

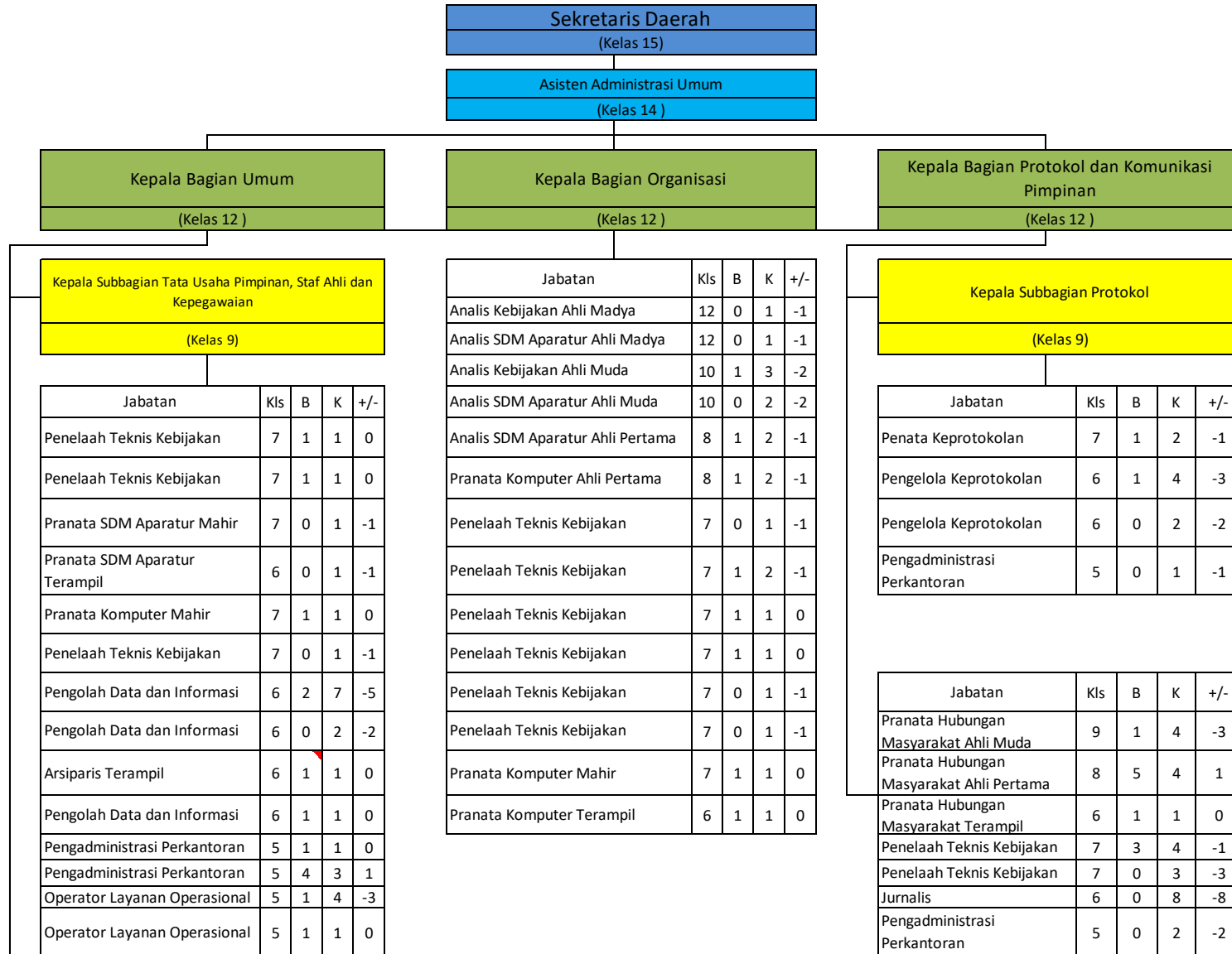

Kepala Subbagian Rumah Tangga dan Perlengkapan				
(Kelas 9)				
Jabatan	Kls	B	K	+/-
Penelaah Teknis Kebijakan	7	1	1	0
Penelaah Teknis Kebijakan	7	0	1	-1
Penelaah Teknis Kebijakan	7	1	1	0
Pengelola Layanan Operasional	6	1	2	-1
Pengolah Data dan Informasi	6	1	1	0
Pengadministrasi Perkantoran	5	2	5	-3
Operator Layanan Operasional	5	3	6	-3
Operator Layanan Operasional	5	0	7	-7
Operator Layanan Operasional	5	0	2	-2
Operator Layanan Operasional	5	1	1	0
Operator Layanan Operasional	5	2	7	-5
Operator Layanan Operasional	5	1	3	-2

Jabatan	Kls	B	K	+/-
Analisis Kebijakan Ahli Muda	10	1	1	0
Penelaah Teknis Kebijakan	7	10	10	0
Penelaah Teknis Kebijakan	7	0	1	-1
Pengolah Data dan Informasi	6	2	4	-2
Pengolah Data dan Informasi	6	0	1	-1

A. SUSUNAN PETA JABATAN
SEKRETARIAT DAERAH KOTA MAGELANG
A.4. STAF AHLI WALI KOTA MAGELANG

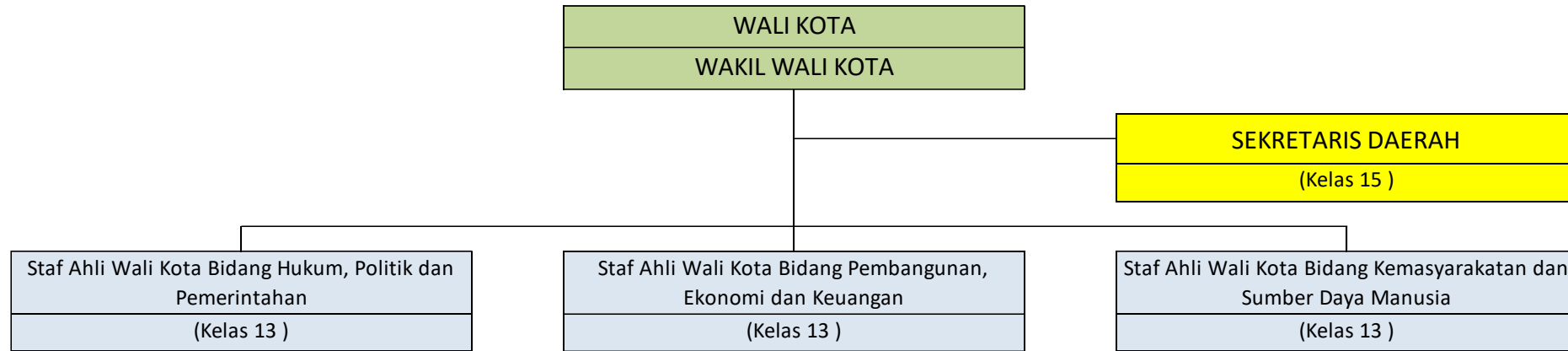

B. SUSUNAN PETA JABATAN

SEKRETARIAT DEWAN PERWAKILAN RAKYAT DAERAH KOTA MAGELANG

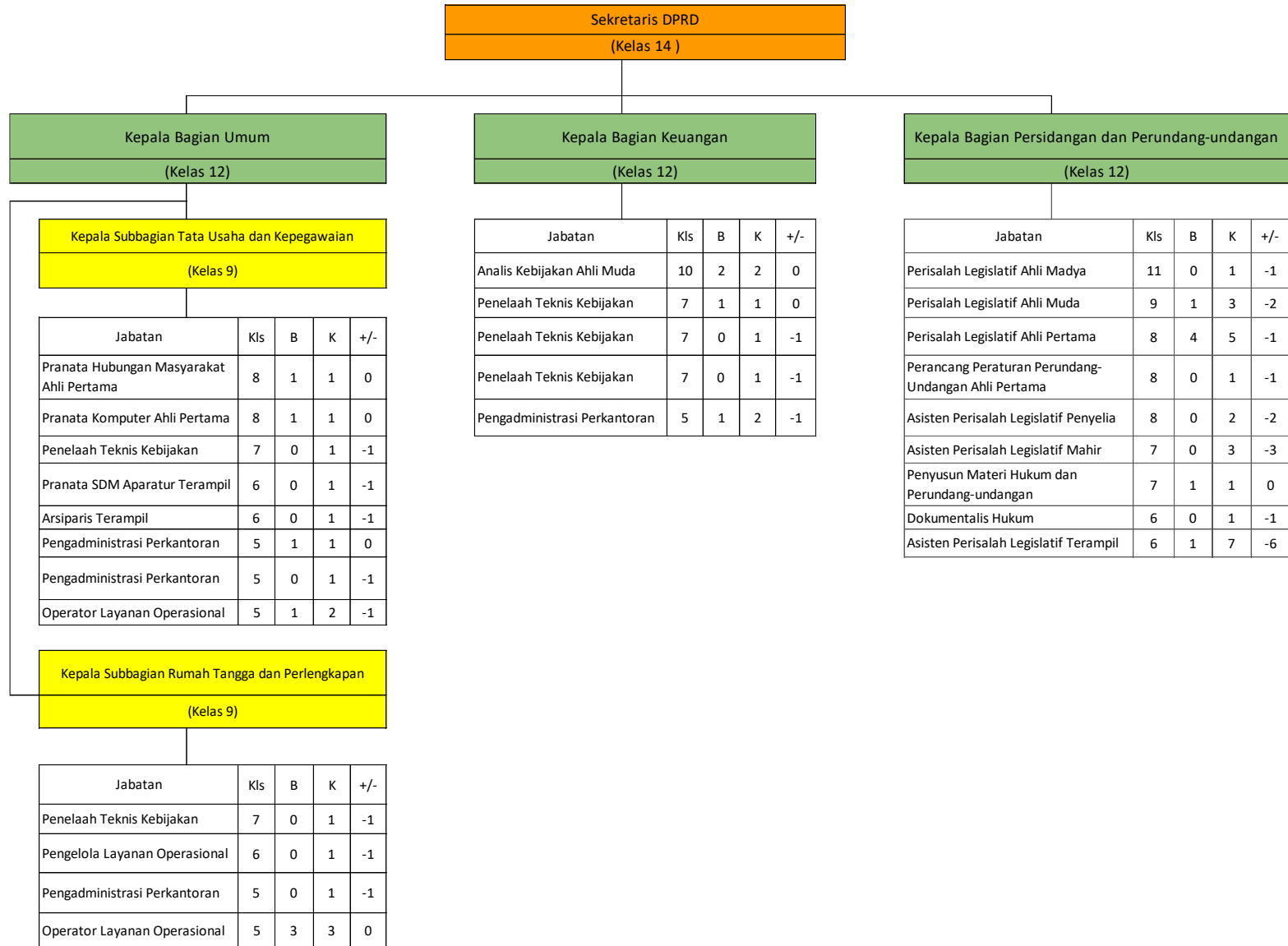

C. SUSUNAN PETA JABATAN
INSPEKTORAT DAERAH KOTA MAGELANG

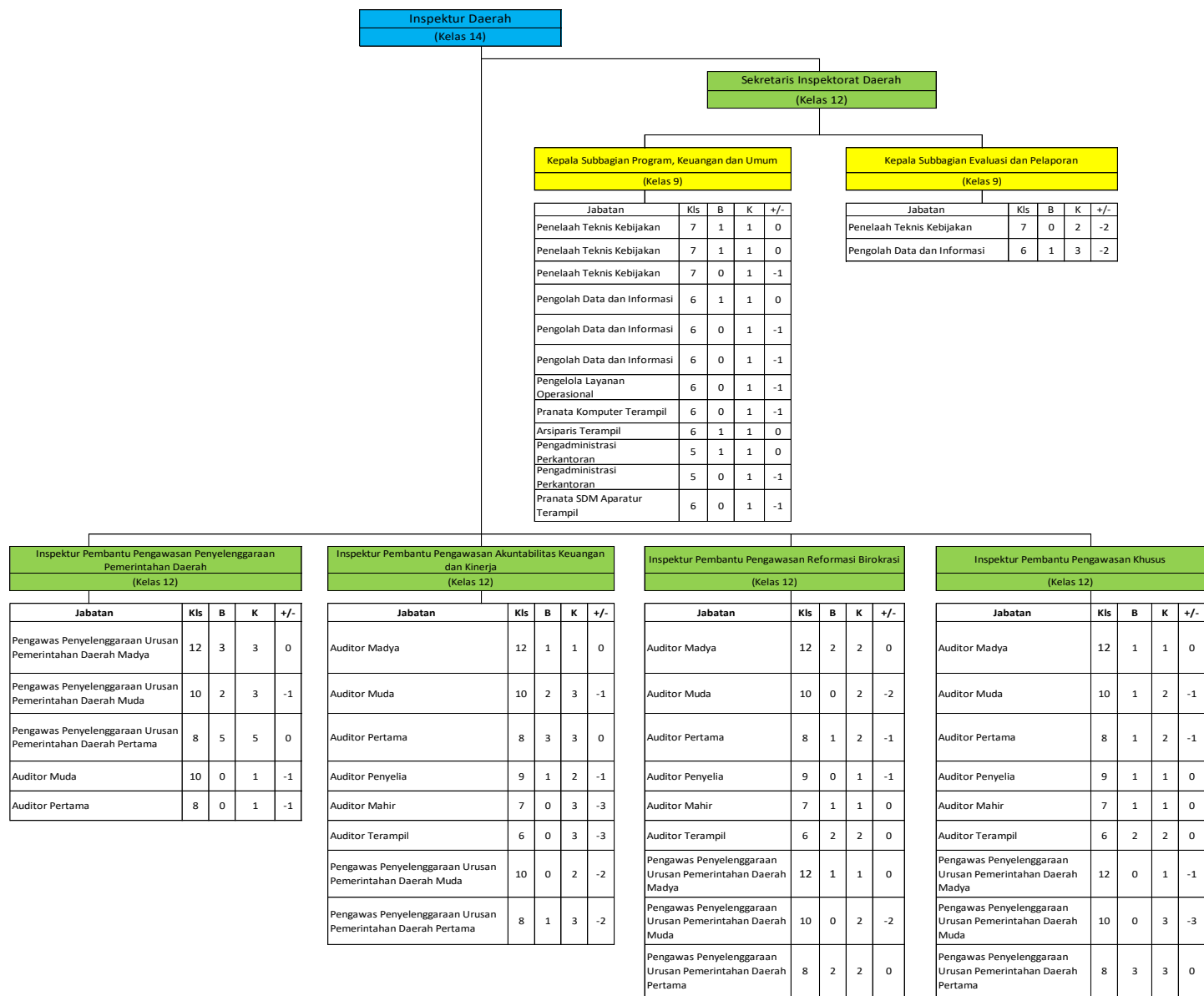

D. SUSUNAN PETA JABATAN
 DINAS PENDIDIKAN DAN KEBUDAYAAN KOTA MAGELANG

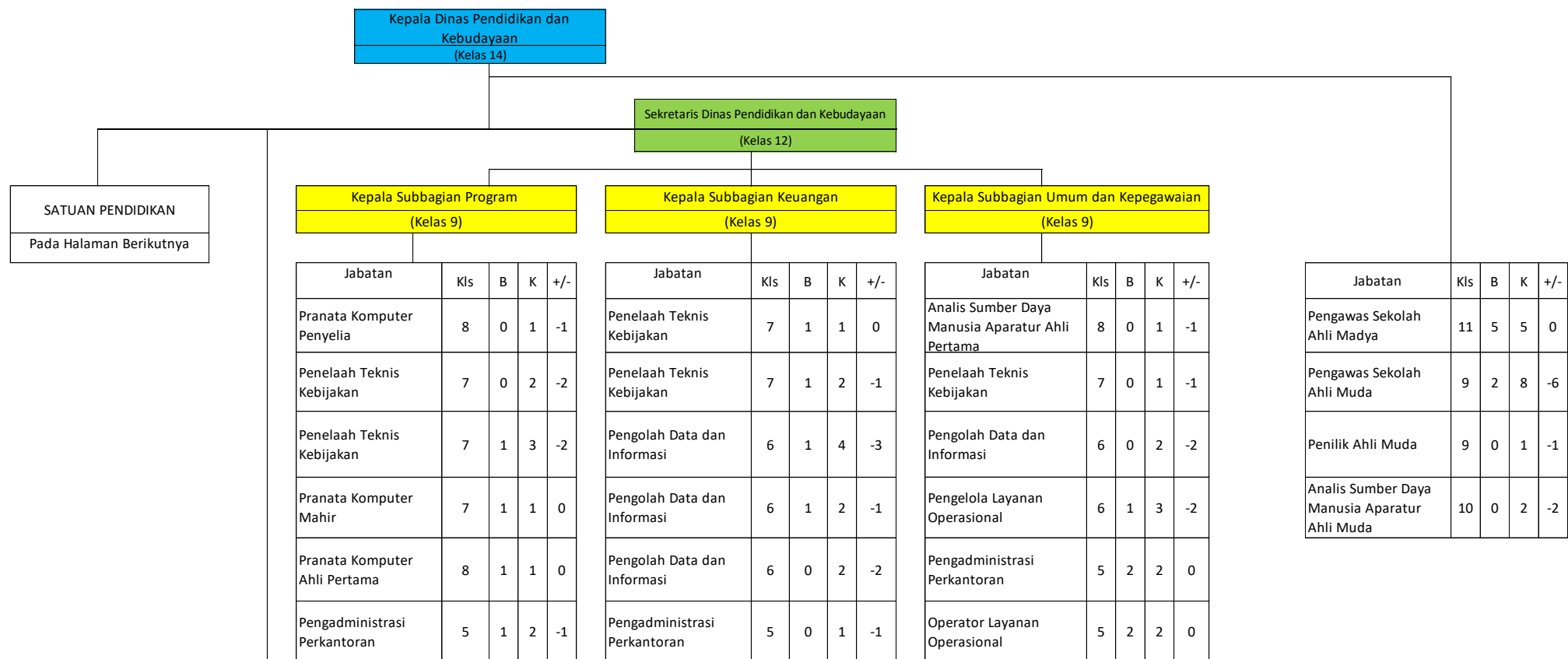

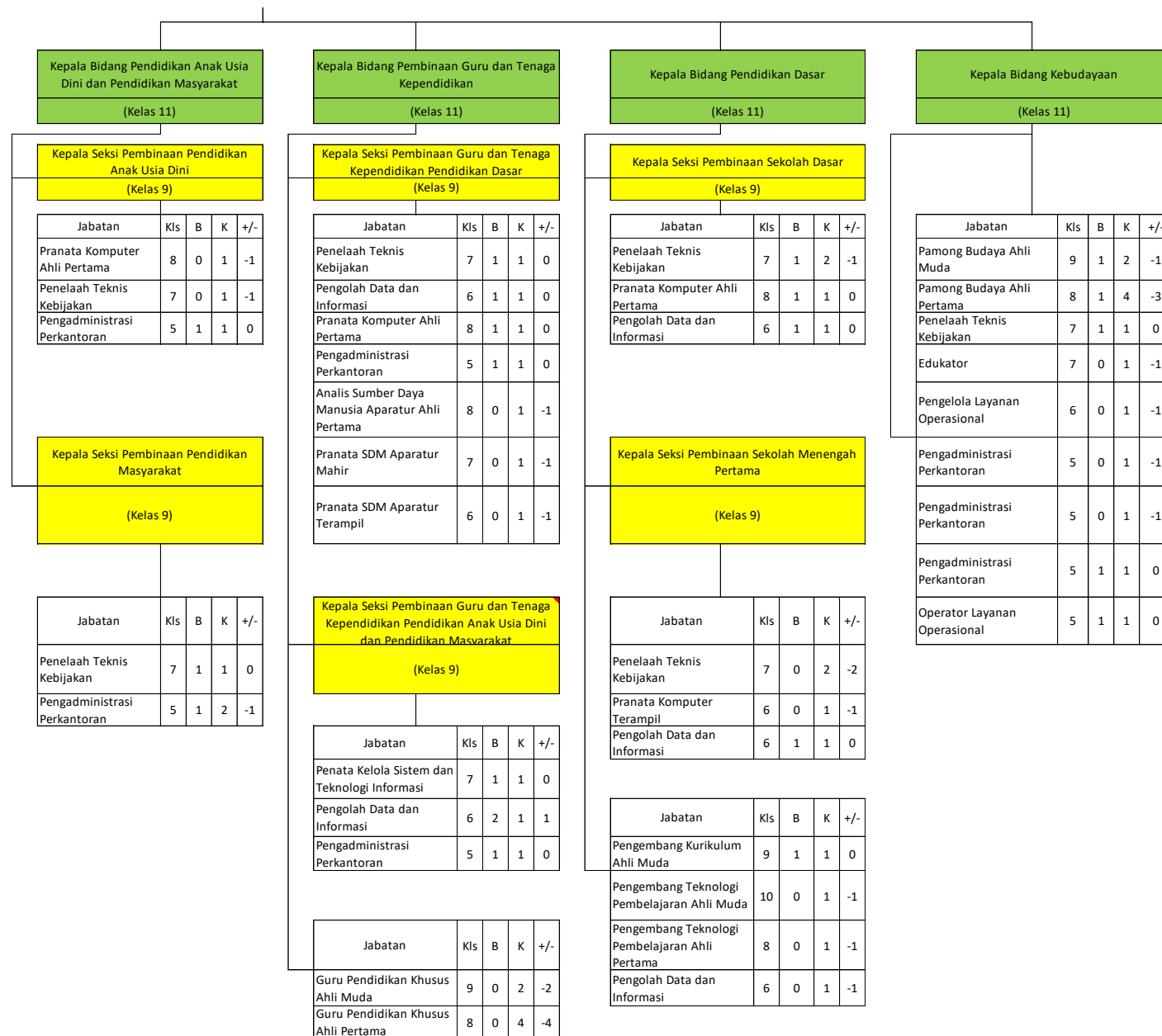

D.1. PETA JABATAN TK NEGERI PEMBINA KECAMATAN MAGELANG SELATAN PADA DINAS PENDIDIKAN DAN KEBUDAYAAN KOTA MAGELANG

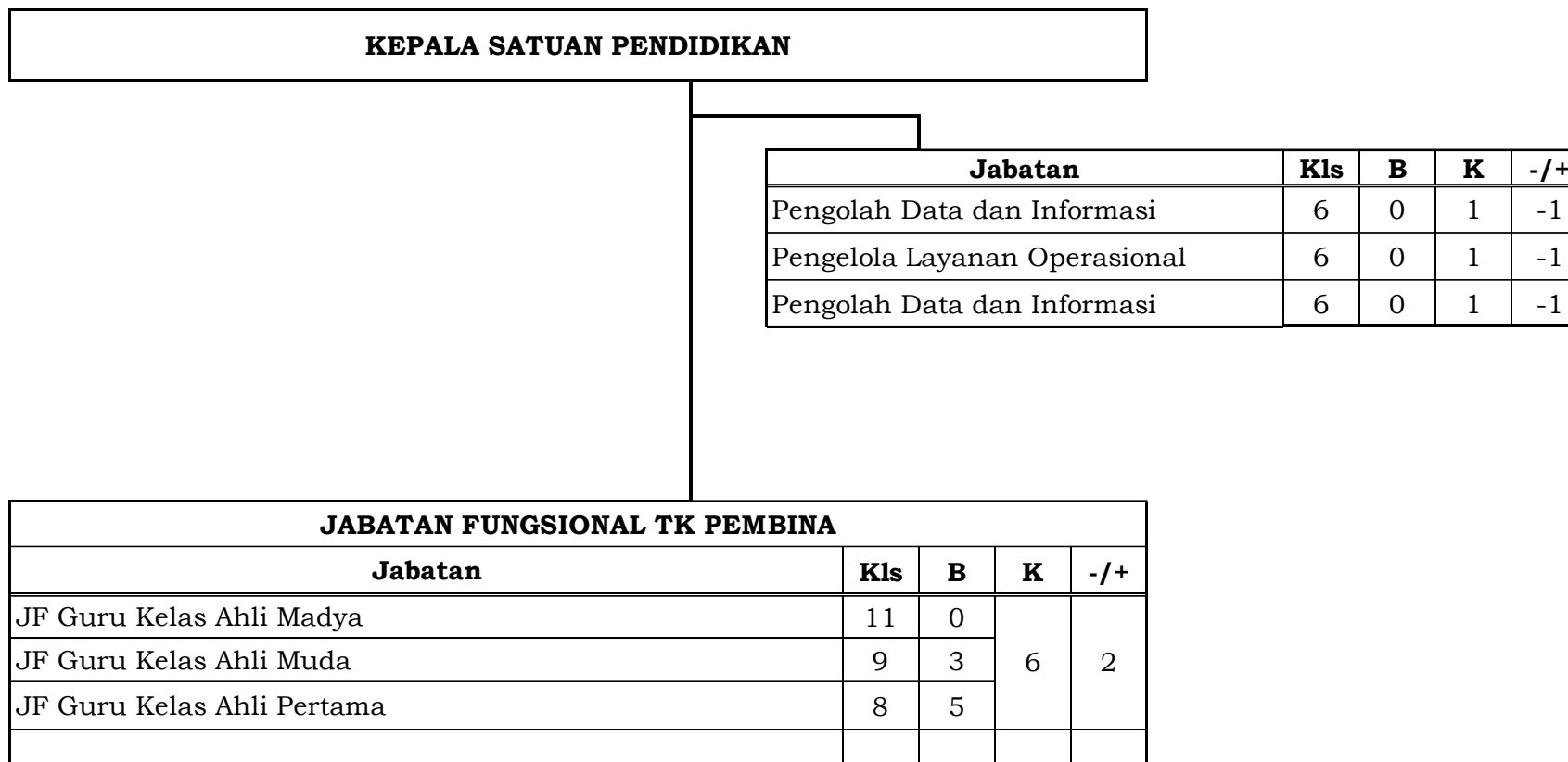

2) SD NEGERI KEDUNGSARI 2 MAGELANG

KEPALA SATUAN PENDIDIKAN

Jabatan	Kls	B	K	-/+
Pengadministrasi Perkantoran	5	1	1	0
Pengadministrasi Perkantoran	5	0	1	-1

JABATAN FUNSIONAL				
Jabatan	Kls	B	K	-/+
JF Guru Kelas Ahli Madya	11	0	6	0
JF Guru Kelas Ahli Muda	9	0		
JF Guru Kelas Ahli Pertama	8	2		
PPPK GURU KELAS		4		
JF Guru Pendidikan Agama Islam Ahli Madya	11	0	1	0
JF Guru Pendidikan Agama Islam Ahli Muda	9	0		
JF Guru Pendidikan Agama Islam Ahli Pertama	8	1		
PPPK GURU PENDIDIKAN AGAMA ISLAM		0		
JF Guru Pendidikan jasmani, Olah Raga dan Kesehatan Ahli Madya	11	0	1	0
JF Guru Pendidikan jasmani, Olah Raga dan Kesehatan Ahli Muda	9	0		
JF Guru Pendidikan jasmani, Olah Raga dan Kesehatan Ahli Pertama	8	1		
PPPK GURU PJOK		0		
JF Pustakawan Penyelia	8	0	0	0
JF Pustakawan Pelaksana Lanjutan	7	0	0	0
JF Pustakawan Pelaksana	6	0	0	0

3) SD NEGERI KEDUNGSARI 3 MAGELANG

KEPALA SATUAN PENDIDIKAN

Jabatan	Kls	B	K	-/+
Pengadministrasi Perkantoran	5	1	1	0
Pengadministrasi Perkantoran	5	0	1	-1

JABATAN FUNGSIONAL				
Jabatan	Kls	B	K	-/+
JF Guru Kelas Ahli Madya	11	0	6	-1
JF Guru Kelas Ahli Muda	9	0		
JF Guru Kelas Ahli Pertama	8	4		
PPPK GURU KELAS		1		
JF Guru Pendidikan Agama Islam Ahli Madya	11	0	1	0
JF Guru Pendidikan Agama Islam Ahli Muda	9	0		
JF Guru Pendidikan Agama Islam Ahli Pertama	8	1		
PPPK GURU PENDIDIKAN AGAMA ISLAM		0		
JF Guru Pendidikan jasmani, Olah Raga dan Kesehatan Ahli Madya	11	0	1	0
JF Guru Pendidikan jasmani, Olah Raga dan Kesehatan Ahli Muda	9	1		
JF Guru Pendidikan jasmani, Olah Raga dan Kesehatan Ahli Pertama	8	0		
PPPK GURU PJOK		0		
JF Pustakawan Penyelia	8	0	0	0
JF Pustakawan Pelaksana Lanjutan	7	0	0	0
JF Pustakawan Pelaksana	6	0	0	0

4) SD NEGERI KEDUNGSARI 4 MAGELANG

KEPALA SATUAN PENDIDIKAN

Jabatan	Kls	B	K	-/+
Pengadministrasi Perkantoran	5	1	1	0
Pengadministrasi Perkantoran	5	0	1	-1

JABATAN FUNSIONAL				
Jabatan	Kls	B	K	-/+
JF Guru Kelas Ahli Madya	11	0	6	0
JF Guru Kelas Ahli Muda	9	2		
JF Guru Kelas Ahli Pertama	8	1		
PPPK GURU KELAS		3		
JF Guru Pendidikan Agama Islam Ahli Madya	11	0	1	0
JF Guru Pendidikan Agama Islam Ahli Muda	9	0		
JF Guru Pendidikan Agama Islam Ahli Pertama	8	1		
PPPK GURU PENDIDIKAN AGAMA ISLAM		0		
JF Guru Pendidikan jasmani, Olah Raga dan Kesehatan Ahli Madya	11	0	1	0
JF Guru Pendidikan jasmani, Olah Raga dan Kesehatan Ahli Muda	9	0		
JF Guru Pendidikan jasmani, Olah Raga dan Kesehatan Ahli Pertama	8	0		
PPPK GURU PJOK		1		
JF Pustakawan Penyelia	8	0	0	0
JF Pustakawan Pelaksana Lanjutan	7	0	0	0
JF Pustakawan Pelaksana	6	0	0	0

5) SD NEGERI KEDUNGSARI 5 MAGELANG

KEPALA SATUAN PENDIDIKAN

Jabatan	Kls	B	K	-/+
Pengadministrasi Perkantoran	5	0	1	-1
Pengadministrasi Perkantoran	5	0	1	-1
Operator Layanan Operasional	5	1	1	0

JABATAN FUNSIONAL				
Jabatan	Kls	B	K	-/+
JF Guru Kelas Ahli Madya	11	0	12	0
JF Guru Kelas Ahli Muda	9	1		
JF Guru Kelas Ahli Pertama	8	5		
PPPK GURU KELAS		6		
JF Guru Pendidikan Agama Islam Ahli Madya	11	0	2	0
JF Guru Pendidikan Agama Islam Ahli Muda	9	0		
JF Guru Pendidikan Agama Islam Ahli Pertama	8	2		
PPPK GURU PENDIDIKAN AGAMA ISLAM		0		
JF Guru Pendidikan jasmani, Olah Raga dan Kesehatan Ahli Madya	11	0	2	-1
JF Guru Pendidikan jasmani, Olah Raga dan Kesehatan Ahli Muda	9	0		
JF Guru Pendidikan jasmani, Olah Raga dan Kesehatan Ahli Pertama	8	1		
PPPK GURU PJOK		0		
JF Pustakawan Penyelia	8	0	0	0
JF Pustakawan Pelaksana Lanjutan	7	0	0	0
JF Pustakawan Pelaksana	6	0	0	0

6) SD NEGERI KRAMAT 1 MAGELANG

KEPALA SATUAN PENDIDIKAN

Jabatan	Kls	B	K	-/+
Pengadministrasi Perkantoran	5	1	1	0
Pengadministrasi Perkantoran	5	0	1	-1

JABATAN FUNSIONAL				
Jabatan	Kls	B	K	-/+
JF Guru Kelas Ahli Madya	11	0	6	2
JF Guru Kelas Ahli Muda	9	3		
JF Guru Kelas Ahli Pertama	8	2		
PPPK GURU KELAS		3		
JF Guru Pendidikan Agama Islam Ahli Madya	11	0	1	0
JF Guru Pendidikan Agama Islam Ahli Muda	9	0		
JF Guru Pendidikan Agama Islam Ahli Pertama	8	1		
PPPK GURU PENDIDIKAN AGAMA ISLAM		0		
JF Guru Pendidikan jasmani, Olah Raga dan Kesehatan Ahli Madya	11	0	1	0
JF Guru Pendidikan jasmani, Olah Raga dan Kesehatan Ahli Muda	9	0		
JF Guru Pendidikan jasmani, Olah Raga dan Kesehatan Ahli Pertama	8	0		
PPPK GURU PJOK		1		
JF Pustakawan Penyelia	8	0	0	0
JF Pustakawan Pelaksana Lanjutan	7	0	0	0
JF Pustakawan Pelaksana	6	0	0	0

7) SD NEGERI KRAMAT 2 MAGELANG

KEPALA SATUAN PENDIDIKAN

Jabatan	Kls	B	K	-/+
Pengadministrasi Perkantoran	5	1	1	0
Pengadministrasi Perkantoran	5	0	1	-1

JABATAN FUNSIONAL

Jabatan	Kls	B	K	-/+
JF Guru Kelas Ahli Madya	11	0	6	0
JF Guru Kelas Ahli Muda	9	0		
JF Guru Kelas Ahli Pertama	8	2		
PPPK GURU KELAS		4		
JF Guru Pendidikan Agama Islam Ahli Madya	11	0	1	0
JF Guru Pendidikan Agama Islam Ahli Muda	9	0		
JF Guru Pendidikan Agama Islam Ahli Pertama	8	0		
PPPK GURU PENDIDIKAN AGAMA ISLAM		1		
JF Guru Pendidikan jasmani, Olah Raga dan Kesehatan Ahli Madya	11	0	1	0
JF Guru Pendidikan jasmani, Olah Raga dan Kesehatan Ahli Muda	9	0		
JF Guru Pendidikan jasmani, Olah Raga dan Kesehatan Ahli Pertama	8	0		
PPPK GURU PJOK		1		
JF Pustakawan Penyelia	8	0	0	0
JF Pustakawan Pelaksana Lanjutan	7	0	0	0
JF Pustakawan Pelaksana	6	0	0	0

8) SD NEGERI KRAMAT 3 MAGELANG

KEPALA SATUAN PENDIDIKAN

Jabatan	Kls	B	K	-/+
Pengadministrasi Perkantoran	5	1	1	0
Pengadministrasi Perkantoran	5	0	1	-1

JABATAN FUNSIONAL				
Jabatan	Kls	B	K	-/+
JF Guru Kelas Ahli Madya	11	0	6	0
JF Guru Kelas Ahli Muda	9	0		
JF Guru Kelas Ahli Pertama	8	3		
PPPK GURU KELAS		3		
JF Guru Pendidikan Agama Islam Ahli Madya	11	0	1	0
JF Guru Pendidikan Agama Islam Ahli Muda	9	0		
JF Guru Pendidikan Agama Islam Ahli Pertama	8	1		
PPPK GURU PENDIDIKAN AGAMA ISLAM		0		
JF Guru Pendidikan jasmani, Olah Raga dan Kesehatan Ahli Madya	11	0	1	0
JF Guru Pendidikan jasmani, Olah Raga dan Kesehatan Ahli Muda	9	0		
JF Guru Pendidikan jasmani, Olah Raga dan Kesehatan Ahli Pertama	8	1		
PPPK GURU PJOK		0		
JF Pustakawan Penyelia	8	0	0	0
JF Pustakawan Pelaksana Lanjutan	7	0	0	0
JF Pustakawan Pelaksana	6	0	0	0

9) SD NEGERI KRAMAT 4 MAGELANG

KEPALA SATUAN PENDIDIKAN

Jabatan	Kls	B	K	-/+
Pengadministrasi Perkantoran	5	1	1	0
Pengadministrasi Perkantoran	5	0	1	-1

JABATAN FUNSIONAL				
Jabatan	Kls	B	K	-/+
JF Guru Kelas Ahli Madya	11	0	6	0
JF Guru Kelas Ahli Muda	9	2		
JF Guru Kelas Ahli Pertama	8	0		
PPPK GURU KELAS		4		
JF Guru Pendidikan Agama Islam Ahli Madya	11	0	1	0
JF Guru Pendidikan Agama Islam Ahli Muda	9	0		
JF Guru Pendidikan Agama Islam Ahli Pertama	8	1		
PPPK GURU PENDIDIKAN AGAMA ISLAM		0		
JF Guru Pendidikan jasmani, Olah Raga dan Kesehatan Ahli Madya	11	0	1	0
JF Guru Pendidikan jasmani, Olah Raga dan Kesehatan Ahli Muda	9	0		
JF Guru Pendidikan jasmani, Olah Raga dan Kesehatan Ahli Pertama	8	1		
PPPK GURU PJOK		0		
JF Pustakawan Penyelia	8	0	0	0
JF Pustakawan Pelaksana Lanjutan	7	0	0	0
JF Pustakawan Pelaksana	6	0	0	0

10) SD NEGERI KRAMAT 5 MAGELANG

KEPALA SATUAN PENDIDIKAN

Jabatan	Kls	B	K	-/+
Pengadministrasi Perkantoran	5	1	1	0
Pengadministrasi Perkantoran	5	0	1	-1

JABATAN FUNGSIONAL				
Jabatan	Kls	B	K	-/+
JF Guru Kelas Ahli Madya	11	0	6	0
JF Guru Kelas Ahli Muda	9	1		
JF Guru Kelas Ahli Pertama	8	2		
PPPK GURU KELAS		3		
JF Guru Pendidikan Agama Islam Ahli Madya	11	0	1	0
JF Guru Pendidikan Agama Islam Ahli Muda	9	0		
JF Guru Pendidikan Agama Islam Ahli Pertama	8	1		
PPPK GURU PENDIDIKAN AGAMA ISLAM		0		
JF Guru Pendidikan jasmani, Olah Raga dan Kesehatan Ahli Madya	11	1	1	0
JF Guru Pendidikan jasmani, Olah Raga dan Kesehatan Ahli Muda	9	0		
JF Guru Pendidikan jasmani, Olah Raga dan Kesehatan Ahli Pertama	8	0		
PPPK GURU PJOK		0		
JF Pustakawan Penyelia	8	0	0	0
JF Pustakawan Pelaksana Lanjutan	7	0	0	0
JF Pustakawan Pelaksana	6	0	0	0

11) SD NEGERI POTROBANGSAN 1 MAGELANG

KEPALA SATUAN PENDIDIKAN

Jabatan	Kls	B	K	-/+
Pengadministrasi Perkantoran	5	0	1	-1
Pengadministrasi Perkantoran	5	0	1	-1
Operator Layanan Operasional	5	1	1	0

JABATAN FUNGSIONAL				
Jabatan	Kls	B	K	-/+
JF Guru Kelas Ahli Madya	11	0	6	0
JF Guru Kelas Ahli Muda	9	2		
JF Guru Kelas Ahli Pertama	8	3		
PPPK GURU KELAS		1		
JF Guru Pendidikan Agama Islam Ahli Madya	11	0	1	0
JF Guru Pendidikan Agama Islam Ahli Muda	9	0		
JF Guru Pendidikan Agama Islam Ahli Pertama	8	1		
PPPK GURU PENDIDIKAN AGAMA ISLAM		0		
JF Guru Pendidikan jasmani, Olah Raga dan Kesehatan Ahli Madya	11	0	1	-1
JF Guru Pendidikan jasmani, Olah Raga dan Kesehatan Ahli Muda	9	0		
JF Guru Pendidikan jasmani, Olah Raga dan Kesehatan Ahli Pertama	8	0		
PPPK GURU PJOK		0		
JF Pustakawan Penyelia	8	0	0	0
JF Pustakawan Pelaksana Lanjutan	7	0	0	0
JF Pustakawan Pelaksana	6	0	0	0

12) SD NEGERI POTROBANGSAN 2 MAGELANG

KEPALA SATUAN PENDIDIKAN

Jabatan	Kls	B	K	-/+
Pengadministrasi Perkantoran	5	1	1	0
Pengadministrasi Perkantoran	5	0	1	-1

JABATAN FUNSIONAL				
Jabatan	Kls	B	K	-/+
JF Guru Kelas Ahli Madya	11	0	6	0
JF Guru Kelas Ahli Muda	9	3		
JF Guru Kelas Ahli Pertama	8	0		
PPPK GURU KELAS		3		
JF Guru Pendidikan Agama Islam Ahli Madya	11	0	1	0
JF Guru Pendidikan Agama Islam Ahli Muda	9	0		
JF Guru Pendidikan Agama Islam Ahli Pertama	8	1		
PPPK GURU PENDIDIKAN AGAMA ISLAM		0		
JF Guru Agama Katholik Ahli Pertama	8	1	1	0
PPPK Guru Agama Kristen Ahli Pertama		1	1	0
JF Guru Pendidikan jasmani, Olah Raga dan Kesehatan Ahli Madya	11	0	1	-1
JF Guru Pendidikan jasmani, Olah Raga dan Kesehatan Ahli Muda	9	0		
JF Guru Pendidikan jasmani, Olah Raga dan Kesehatan Ahli Pertama	8	0		
PPPK GURU PJOK		0		
JF Pustakawan Penyelia	8	0	0	0
JF Pustakawan Pelaksana Lanjutan	7	0	0	0
JF Pustakawan Pelaksana	6	0	0	0

13) SD NEGERI POTROBANGSAN 3 MAGELANG

KEPALA SATUAN PENDIDIKAN

Jabatan	Kls	B	K	-/+
Pengadministrasi Perkantoran	5	1	1	0
Pengadministrasi Perkantoran	5	0	1	-1

JABATAN FUNSIONAL

Jabatan	Kls	B	K	-/+
JF Guru Kelas Ahli Madya	11	0	6	0
JF Guru Kelas Ahli Muda	9	0		
JF Guru Kelas Ahli Pertama	8	5		
PPPK GURU KELAS		1		
JF Guru Pendidikan Agama Islam Ahli Madya	11	0	1	0
JF Guru Pendidikan Agama Islam Ahli Muda	9	0		
JF Guru Pendidikan Agama Islam Ahli Pertama	8	1		
PPPK GURU PENDIDIKAN AGAMA ISLAM		0		
JF Guru Pendidikan jasmani, Olah Raga dan Kesehatan Ahli Madya	11	0	1	0
JF Guru Pendidikan jasmani, Olah Raga dan Kesehatan Ahli Muda	9	0		
JF Guru Pendidikan jasmani, Olah Raga dan Kesehatan Ahli Pertama	8	1		
PPPK GURU PJOK		0		
JF Pustakawan Penyelia	8	0	0	0
JF Pustakawan Pelaksana Lanjutan	7	0	0	0
JF Pustakawan Pelaksana	6	0	0	0

14) SD NEGERI POTROBANGSAN 4 MAGELANG

KEPALA SATUAN PENDIDIKAN

Jabatan	Kls	B	K	-/+
Pengadministrasi Perkantoran	5	1	1	0
Pengadministrasi Perkantoran	5	0	1	-1

JABATAN FUNSIONAL

Jabatan	Kls	B	K	-/+
JF Guru Kelas Ahli Madya	11	0	6	0
JF Guru Kelas Ahli Muda	9	2		
JF Guru Kelas Ahli Pertama	8	2		
PPPK GURU KELAS		2		
JF Guru Pendidikan Agama Islam Ahli Madya	11	0	1	0
JF Guru Pendidikan Agama Islam Ahli Muda	9	0		
JF Guru Pendidikan Agama Islam Ahli Pertama	8	1		
PPPK GURU PENDIDIKAN AGAMA ISLAM		0		
JF Guru Pendidikan jasmani, Olah Raga dan Kesehatan Ahli Madya	11	0	1	0
JF Guru Pendidikan jasmani, Olah Raga dan Kesehatan Ahli Muda	9	0		
JF Guru Pendidikan jasmani, Olah Raga dan Kesehatan Ahli Pertama	8	0		
PPPK GURU PJOK		1		
JF Pustakawan Penyelia	8	0	0	0
JF Pustakawan Pelaksana Lanjutan	7	0	0	0
JF Pustakawan Pelaksana	6	0	0	0

15) SD NEGERI WATES 1 MAGELANG

KEPALA SATUAN PENDIDIKAN

Jabatan	Kls	B	K	-/+
Pengadministrasi Perkantoran	5	1	1	0
Pengadministrasi Perkantoran	5	0	1	-1

JABATAN FUNSIONAL				
Jabatan	Kls	B	K	-/+
JF Guru Kelas Ahli Madya	11	0	6	0
JF Guru Kelas Ahli Muda	9	0		
JF Guru Kelas Ahli Pertama	8	2		
PPPK GURU KELAS		4		
JF Guru Pendidikan Agama Islam Ahli Madya	11	0	1	0
JF Guru Pendidikan Agama Islam Ahli Muda	9	0		
JF Guru Pendidikan Agama Islam Ahli Pertama	8	0		
PPPK GURU PENDIDIKAN AGAMA ISLAM		1		
JF Guru Pendidikan jasmani, Olah Raga dan Kesehatan Ahli Madya	11	0	1	0
JF Guru Pendidikan jasmani, Olah Raga dan Kesehatan Ahli Muda	9	0		
JF Guru Pendidikan jasmani, Olah Raga dan Kesehatan Ahli Pertama	8	0		
PPPK GURU PJOK		1		
JF Pustakawan Penyelia	8	0	0	0
JF Pustakawan Pelaksana Lanjutan	7	0	0	0
JF Pustakawan Pelaksana	6	0	0	0

16) SD NEGERI WATES 2 MAGELANG

KEPALA SATUAN PENDIDIKAN

Jabatan	Kls	B	K	-/+
Pengadministrasi Perkantoran	5	1	1	0
Pengadministrasi Perkantoran	5	0	1	-1

JABATAN FUNSIONAL				
Jabatan	Kls	B	K	-/+
JF Guru Kelas Ahli Madya	11	0	6	0
JF Guru Kelas Ahli Muda	9	1		
JF Guru Kelas Ahli Pertama	8	4		
PPPK GURU KELAS		1		
JF Guru Pendidikan Agama Islam Ahli Madya	11	0	1	0
JF Guru Pendidikan Agama Islam Ahli Muda	9	0		
JF Guru Pendidikan Agama Islam Ahli Pertama	8	1		
PPPK GURU PENDIDIKAN AGAMA ISLAM		0		
JF Guru Pendidikan jasmani, Olah Raga dan Kesehatan Ahli Madya	11	0	1	0
JF Guru Pendidikan jasmani, Olah Raga dan Kesehatan Ahli Muda	9	0		
JF Guru Pendidikan jasmani, Olah Raga dan Kesehatan Ahli Pertama	8	0		
PPPK GURU PJOK		1		
JF Pustakawan Penyelia	8	0	0	0
JF Pustakawan Pelaksana Lanjutan	7	0	0	0
JF Pustakawan Pelaksana	6	0	0	0

17) SD NEGERI WATES 3 MAGELANG

KEPALA SATUAN PENDIDIKAN

Jabatan	Kls	B	K	-/+
Pengadministrasi Perkantoran	5	1	1	0
Pengadministrasi Perkantoran	5	0	1	-1

JABATAN FUNSIONAL				
Jabatan	Kls	B	K	-/+
JF Guru Kelas Ahli Madya	11	0	6	0
JF Guru Kelas Ahli Muda	9	0		
JF Guru Kelas Ahli Pertama	8	3		
PPPK GURU KELAS		3		
JF Guru Pendidikan Agama Islam Ahli Madya	11	0	1	0
JF Guru Pendidikan Agama Islam Ahli Muda	9	0		
JF Guru Pendidikan Agama Islam Ahli Pertama	8	1		
PPPK GURU PENDIDIKAN AGAMA ISLAM		0		
JF Guru Pendidikan jasmani, Olah Raga dan Kesehatan Ahli Madya	11	0	1	0
JF Guru Pendidikan jasmani, Olah Raga dan Kesehatan Ahli Muda	9	0		
JF Guru Pendidikan jasmani, Olah Raga dan Kesehatan Ahli Pertama	8	1		
PPPK GURU PJOK		0		
JF Pustakawan Penyelia	8	0	0	0
JF Pustakawan Pelaksana Lanjutan	7	0	0	0
JF Pustakawan Pelaksana	6	0	0	0

18) SD NEGERI WATES 4 MAGELANG

KEPALA SATUAN PENDIDIKAN

Jabatan	Kls	B	K	-/+
Pengadministrasi Perkantoran	5	1	1	0
Pengadministrasi Perkantoran	5	0	1	-1

JABATAN FUNSIONAL				
Jabatan	Kls	B	K	-/+
JF Guru Kelas Ahli Madya	11	0	6	0
JF Guru Kelas Ahli Muda	9	0		
JF Guru Kelas Ahli Pertama	8	5		
PPPK GURU KELAS		1		
JF Guru Pendidikan Agama Islam Ahli Madya	11	0	1	0
JF Guru Pendidikan Agama Islam Ahli Muda	9	0		
JF Guru Pendidikan Agama Islam Ahli Pertama	8	0		
PPPK GURU PENDIDIKAN AGAMA ISLAM		1		
JF Guru Pendidikan jasmani, Olah Raga dan Kesehatan Ahli Madya	11	0	1	0
JF Guru Pendidikan jasmani, Olah Raga dan Kesehatan Ahli Muda	9	0		
JF Guru Pendidikan jasmani, Olah Raga dan Kesehatan Ahli Pertama	8	1		
PPPK GURU PJOK		0		
JF Pustakawan Penyelia	8	0	0	0
JF Pustakawan Pelaksana Lanjutan	7	0	0	0
JF Pustakawan Pelaksana	6	0	0	0

19) SD NEGERI CACABAN 1 MAGELANG

KEPALA SATUAN PENDIDIKAN

Jabatan	Kls	B	K	-/+
Pengadministrasi Perkantoran	5	1	1	0
Pengadministrasi Perkantoran	5	0	1	-1

JABATAN FUNGSIONAL

Jabatan	Kls	B	K	-/+
JF Guru Kelas Ahli Madya	11	1	6	0
JF Guru Kelas Ahli Muda	9	0		
JF Guru Kelas Ahli Pertama	8	2		
PPPK GURU KELAS		3		
JF Guru Pendidikan Agama Islam Ahli Madya	11	0	1	0
JF Guru Pendidikan Agama Islam Ahli Muda	9	0		
JF Guru Pendidikan Agama Islam Ahli Pertama	8	0		
PPPK GURU PENDIDIKAN AGAMA ISLAM		1		
Guru Agama Kristen Gol 3 a		1	1	0
JF Guru Pendidikan jasmani, Olah Raga dan Kesehatan Ahli Madya	11	1	1	0
JF Guru Pendidikan jasmani, Olah Raga dan Kesehatan Ahli Muda	9	0		
JF Guru Pendidikan jasmani, Olah Raga dan Kesehatan Ahli Pertama	8	0		
PPPK GURU PJOK		0		
JF Pustakawan Penyelia	8	0	0	0
JF Pustakawan Pelaksana Lanjutan	7	0	0	0
JF Pustakawan Pelaksana	6	0	0	0

20) SD NEGERI CACABAN 3 MAGELANG

KEPALA SATUAN PENDIDIKAN

Jabatan	Kls	B	K	-/+
Pengadministrasi Perkantoran	5	1	1	0
Pengadministrasi Perkantoran	5	0	1	-1

JABATAN FUNGSIONAL

Jabatan	Kls	B	K	-/+
JF Guru Kelas Ahli Madya	11	0	6	-1
JF Guru Kelas Ahli Muda	9	1		
JF Guru Kelas Ahli Pertama	8	3		
PPPK GURU KELAS		1		
JF Guru Pendidikan Agama Islam Ahli Madya	11	0	1	0
JF Guru Pendidikan Agama Islam Ahli Muda	9	0		
JF Guru Pendidikan Agama Islam Ahli Pertama	8	1		
PPPK GURU PENDIDIKAN AGAMA ISLAM		0		
JF Guru Pendidikan jasmani, Olah Raga dan Kesehatan Ahli Madya	11	0	1	-1
JF Guru Pendidikan jasmani, Olah Raga dan Kesehatan Ahli Muda	9	0		
JF Guru Pendidikan jasmani, Olah Raga dan Kesehatan Ahli Pertama	8	0		
PPPK GURU PJOK		0		
JF Pustakawan Penyelia	8	0	0	0
JF Pustakawan Pelaksana Lanjutan	7	0	0	0
JF Pustakawan Pelaksana	6	0	0	0

21) SD NEGERI CACABAN 4 MAGELANG

KEPALA SATUAN PENDIDIKAN

Jabatan	Kls	B	K	-/+
Pengadministrasi Perkantoran	5	1	1	0
Pengadministrasi Perkantoran	5	0	1	-1

JABATAN FUNSIONAL				
Jabatan	Kls	B	K	-/+
JF Guru Kelas Ahli Madya	11	0	6	0
JF Guru Kelas Ahli Muda	9	1		
JF Guru Kelas Ahli Pertama	8	3		
PPPK GURU KELAS		2		
JF Guru Pendidikan Agama Islam Ahli Madya	11	0	1	0
JF Guru Pendidikan Agama Islam Ahli Muda	9	0		
JF Guru Pendidikan Agama Islam Ahli Pertama	8	1		
PPPK GURU PENDIDIKAN AGAMA ISLAM		0		
JF Guru Pendidikan jasmani, Olah Raga dan Kesehatan Ahli Madya	11	0	1	0
JF Guru Pendidikan jasmani, Olah Raga dan Kesehatan Ahli Muda	9	0		
JF Guru Pendidikan jasmani, Olah Raga dan Kesehatan Ahli Pertama	8	0		
Guru PJOK PNS Gol 2b		1		
PPPK GURU PJOK		0		
JF Pustakawan Penyelia	8	0	0	0
JF Pustakawan Pelaksana Lanjutan	7	0	0	0
JF Pustakawan Pelaksana	6	0	0	0

22) SD NEGERI CACABAN 5 MAGELANG

KEPALA SATUAN PENDIDIKAN

Jabatan	Kls	B	K	-/+
Pengadministrasi perkantoran	5	0	1	-1
Pengadministrasi perkantoran	5	0	1	-1
Operator Layanan Operasional	5	1	1	0

JABATAN FUNGSIONAL				
Jabatan	Kls	B	K	-/+
JF Guru Kelas Ahli Madya	11	1	6	0
JF Guru Kelas Ahli Muda	9	1		
JF Guru Kelas Ahli Pertama	8	1		
PPPK GURU KELAS		3		
JF Guru Pendidikan Agama Islam Ahli Madya	11	0	1	0
JF Guru Pendidikan Agama Islam Ahli Muda	9	0		
JF Guru Pendidikan Agama Islam Ahli Pertama	8	1		
PPPK GURU PENDIDIKAN AGAMA ISLAM		0		
JF Guru Pendidikan jasmani, Olah Raga dan Kesehatan Ahli Madya	11	0	1	0
JF Guru Pendidikan jasmani, Olah Raga dan Kesehatan Ahli Muda	9	0		
JF Guru Pendidikan jasmani, Olah Raga dan Kesehatan Ahli Pertama	8	1		
PPPK GURU PJOK		0		
JF Pustakawan Penyelia	8	0	0	0
JF Pustakawan Pelaksana Lanjutan	7	0	0	0
JF Pustakawan Pelaksana	6	0	0	0

23) SD NEGERI CACABAN 6 MAGELANG

KEPALA SATUAN PENDIDIKAN

Jabatan	Kls	B	K	-/+
Pengadministrasi Perkantoran	5	1	1	0
Pengadministrasi Perkantoran	5	0	1	-1
Operator Layanan Operasional	5	1	1	0

JABATAN FUNSIONAL				
Jabatan	Kls	B	K	-/+
JF Guru Kelas Ahli Madya	11	0	6	0
JF Guru Kelas Ahli Muda	9	0		
JF Guru Kelas Ahli Pertama	8	3		
PPPK GURU KELAS		3		
JF Guru Pendidikan Agama Islam Ahli Madya	11	0	1	0
JF Guru Pendidikan Agama Islam Ahli Muda	9	0		
JF Guru Pendidikan Agama Islam Ahli Pertama	8	1		
PPPK GURU PENDIDIKAN AGAMA ISLAM		0		
JF Guru Pendidikan jasmani, Olah Raga dan Kesehatan Ahli Madya	11	0	1	-1
JF Guru Pendidikan jasmani, Olah Raga dan Kesehatan Ahli Muda	9	0		
JF Guru Pendidikan jasmani, Olah Raga dan Kesehatan Ahli Pertama	8	0		
PPPK GURU PJOK		0		
JF Pustakawan Penyelia	8	0	0	0
JF Pustakawan Pelaksana Lanjutan	7	0	0	0
JF Pustakawan Pelaksana	6	0	0	0

24) SD NEGERI GELANGAN 1 MAGELANG

KEPALA SATUAN PENDIDIKAN

Jabatan	Kls	B	K	-/+
Pengadministrasi Perkantoran	5	1	1	0
Pengadministrasi Perkantoran	5	0	1	-1

JABATAN FUNSIONAL				
Jabatan	Kls	B	K	-/+
JF Guru Kelas Ahli Madya	11	1	6	0
JF Guru Kelas Ahli Muda	9	0		
JF Guru Kelas Ahli Pertama	8	3		
PPPK GURU KELAS		2		
JF Guru Pendidikan Agama Islam Ahli Madya	11	0	1	0
JF Guru Pendidikan Agama Islam Ahli Muda	9	0		
JF Guru Pendidikan Agama Islam Ahli Pertama	8	1		
PPPK GURU PENDIDIKAN AGAMA ISLAM		0		
JF Guru Pendidikan jasmani, Olah Raga dan Kesehatan Ahli Madya	11	0	1	0
JF Guru Pendidikan jasmani, Olah Raga dan Kesehatan Ahli Muda	9	0		
JF Guru Pendidikan jasmani, Olah Raga dan Kesehatan Ahli Pertama	8	0		
PPPK GURU PJOK		1		
JF Pustakawan Penyelia	8	0	0	0
JF Pustakawan Pelaksana Lanjutan	7	0	0	0
JF Pustakawan Pelaksana	6	0	0	0

25) SD NEGERI GELANGAN 2 MAGELANG

KEPALA SATUAN PENDIDIKAN

Jabatan	Kls	B	K	-/+
Pengadministrasi Perkantoran	5	1	1	0
Pengadministrasi Perkantoran	5	0	1	-1

JABATAN FUNGSIONAL

Jabatan	Kls	B	K	-/+
JF Guru Kelas Ahli Madya	11	0	6	0
JF Guru Kelas Ahli Muda	9	0		
JF Guru Kelas Ahli Pertama	8	1		
PPPK GURU KELAS		5		
JF Guru Pendidikan Agama Islam Ahli Madya	11	0	1	0
JF Guru Pendidikan Agama Islam Ahli Muda	9	0		
JF Guru Pendidikan Agama Islam Ahli Pertama	8	0		
PPPK GURU PENDIDIKAN AGAMA ISLAM		1		
JF Guru Pendidikan jasmani, Olah Raga dan Kesehatan Ahli Madya	11	0	1	0
JF Guru Pendidikan jasmani, Olah Raga dan Kesehatan Ahli Muda	9	0		
JF Guru Pendidikan jasmani, Olah Raga dan Kesehatan Ahli Pertama	8	1		
PPPK GURU PJOK		0		
JF Pustakawan Penyelia	8	0	0	0
JF Pustakawan Pelaksana Lanjutan	7	0	0	0
JF Pustakawan Pelaksana	6	0	0	0

26) SD NEGERI GELANGAN 3 MAGELANG

KEPALA SATUAN PENDIDIKAN

Jabatan	Kls	B	K	-/+
Pengadministrasi Perkantoran	5	1	1	0
Pengadministrasi Perkantoran	5	0	1	-1

JABATAN FUNGSIONAL

Jabatan	Kls	B	K	-/+
JF Guru Kelas Ahli Madya	11	0	6	0
JF Guru Kelas Ahli Muda	9	1		
JF Guru Kelas Ahli Pertama	8	3		
PPPK GURU KELAS		2		
JF Guru Pendidikan Agama Islam Ahli Madya	11	0	1	0
JF Guru Pendidikan Agama Islam Ahli Muda	9	0		
JF Guru Pendidikan Agama Islam Ahli Pertama	8	0		
PPPK GURU PENDIDIKAN AGAMA ISLAM		1		
JF Guru Pendidikan jasmani, Olah Raga dan Kesehatan Ahli Madya	11	0	1	0
JF Guru Pendidikan jasmani, Olah Raga dan Kesehatan Ahli Muda	9	0		
JF Guru Pendidikan jasmani, Olah Raga dan Kesehatan Ahli Pertama	8	1		
PPPK GURU PJOK		0		
JF Pustakawan Penyelia	8	0	0	0
JF Pustakawan Pelaksana Lanjutan	7	0	0	0
JF Pustakawan Pelaksana	6	0	0	0

27) SD NEGERI GELANGAN 5 MAGELANG

KEPALA SATUAN PENDIDIKAN

Jabatan	Kls	B	K	-/+
Pengadministrasi Perkantoran	5	1	1	0
Pengadministrasi Perkantoran	5	0	1	-1

JABATAN FUNGSIONAL				
Jabatan	Kls	B	K	-/+
JF Guru Kelas Ahli Madya	11	0	6	0
JF Guru Kelas Ahli Muda	9	1		
JF Guru Kelas Ahli Pertama	8	4		
PPPK GURU KELAS		1		
JF Guru Pendidikan Agama Islam Ahli Madya	11	0	1	0
JF Guru Pendidikan Agama Islam Ahli Muda	9	0		
JF Guru Pendidikan Agama Islam Ahli Pertama	8	0		
PPPK GURU PENDIDIKAN AGAMA ISLAM		1		
JF Guru Pendidikan jasmani, Olah Raga dan Kesehatan Ahli Madya	11	0	1	0
JF Guru Pendidikan jasmani, Olah Raga dan Kesehatan Ahli Muda	9	0		
JF Guru Pendidikan jasmani, Olah Raga dan Kesehatan Ahli Pertama	8	1		
PPPK GURU PJOK		0		
JF Pustakawan Penyelia	8	0	0	0
JF Pustakawan Pelaksana Lanjutan	7	0	0	0
JF Pustakawan Pelaksana	6	0	0	0

28) SD NEGERI GELANGAN 6 MAGELANG

KEPALA SATUAN PENDIDIKAN

Jabatan	Kls	B	K	-/+
Pengadministrasi Perkantoran	5	1	1	0
Pengadministrasi Perkantoran	5	0	1	-1

JABATAN FUNGSIONAL				
Jabatan	Kls	B	K	-/+
JF Guru Kelas Ahli Madya	11	1	6	1
JF Guru Kelas Ahli Muda	9	1		
JF Guru Kelas Ahli Pertama	8	3		
PPPK GURU KELAS		2		
JF Guru Pendidikan Agama Islam Ahli Madya	11	0	1	0
JF Guru Pendidikan Agama Islam Ahli Muda	9	0		
JF Guru Pendidikan Agama Islam Ahli Pertama	8	0		
PPPK GURU PENDIDIKAN AGAMA ISLAM		1		
JF Guru Pendidikan jasmani, Olah Raga dan Kesehatan Ahli Madya	11	0	1	0
JF Guru Pendidikan jasmani, Olah Raga dan Kesehatan Ahli Muda	9	0		
JF Guru Pendidikan jasmani, Olah Raga dan Kesehatan Ahli Pertama	8	1		
PPPK GURU PJOK		0		
JF Pustakawan Penyelia	8	0	0	0
JF Pustakawan Pelaksana Lanjutan	7	0	0	0
JF Pustakawan Pelaksana	6	0	0	0

29) SD NEGERI KEMIRIREJO 1 MAGELANG

KEPALA SATUAN PENDIDIKAN

Jabatan	Kls	B	K	-/+
Pengadministrasi Perkantoran	5	1	1	0
Pengadministrasi Perkantoran	5	0	1	-1
Operator Layanan Operasional	5	1	1	0

JABATAN FUNSIONAL				
Jabatan	Kls	B	K	-/+
JF Guru Kelas Ahli Madya	11	0	12	0
JF Guru Kelas Ahli Muda	9	2		
JF Guru Kelas Ahli Pertama	8	8		
PPPK GURU KELAS		2		
JF Guru Pendidikan Agama Islam Ahli Madya	11	0	2	0
JF Guru Pendidikan Agama Islam Ahli Muda	9	0		
JF Guru Pendidikan Agama Islam Ahli Pertama	8	1		
PPPK GURU PENDIDIKAN AGAMA ISLAM		1		
JF Guru Pendidikan jasmani, Olah Raga dan Kesehatan Ahli Madya	11	0	2	0
JF Guru Pendidikan jasmani, Olah Raga dan Kesehatan Ahli Muda	9	0		
JF Guru Pendidikan jasmani, Olah Raga dan Kesehatan Ahli Pertama	8	1		
PPPK GURU PJOK		1		
JF Pustakawan Penyelia	8	0	0	0
JF Pustakawan Pelaksana Lanjutan	7	0	0	0
JF Pustakawan Pelaksana	6	0	0	0

30) SD NEGERI KEMIRIREJO 3 MAGELANG

KEPALA SATUAN PENDIDIKAN

Jabatan	Kls	B	K	-/+
Pengadministrasi Perkantoran	5	1	1	0
Pengadministrasi Perkantoran	5	0	1	-1

JABATAN FUNGSIONAL

Jabatan	Kls	B	K	-/+
JF Guru Kelas Ahli Madya	11	1	12	0
JF Guru Kelas Ahli Muda	9	3		
JF Guru Kelas Ahli Pertama	8	3		
PPPK GURU KELAS		5		
JF Guru Pendidikan Agama Islam Ahli Madya	11	0	2	0
JF Guru Pendidikan Agama Islam Ahli Muda	9	0		
JF Guru Pendidikan Agama Islam Ahli Pertama	8	1		
PPPK GURU PENDIDIKAN AGAMA ISLAM		1		
JF Guru Pendidikan jasmani, Olah Raga dan Kesehatan Ahli Madya	11	0	2	0
JF Guru Pendidikan jasmani, Olah Raga dan Kesehatan Ahli Muda	9	0		
JF Guru Pendidikan jasmani, Olah Raga dan Kesehatan Ahli Pertama	8	0		
PPPK GURU PJOK		2		
JF Pustakawan Penyelia	8	0	0	0
JF Pustakawan Pelaksana Lanjutan	7	0	0	0
JF Pustakawan Pelaksana	6	0	0	0

31) SD NEGERI MAGELANG 3 MAGELANG

KEPALA SATUAN PENDIDIKAN

Jabatan	Kls	B	K	-/+
Pengadministrasi Perkantoran	5	1	1	0
Pengadministrasi Perkantoran	5	0	1	-1

JABATAN FUNSIONAL

Jabatan	Kls	B	K	-/+
JF Guru Kelas Ahli Madya	11	0	6	0
JF Guru Kelas Ahli Muda	9	1		
JF Guru Kelas Ahli Pertama	8	5		
PPPK GURU KELAS		0		
JF Guru Pendidikan Agama Islam Ahli Madya	11	0	1	0
JF Guru Pendidikan Agama Islam Ahli Muda	9	0		
JF Guru Pendidikan Agama Islam Ahli Pertama	8	1		
PPPK GURU PENDIDIKAN AGAMA ISLAM		0		
JF Guru Pendidikan jasmani, Olah Raga dan Kesehatan Ahli Madya	11	0	1	0
JF Guru Pendidikan jasmani, Olah Raga dan Kesehatan Ahli Muda	9	0		
JF Guru Pendidikan jasmani, Olah Raga dan Kesehatan Ahli Pertama	8	1		
PPPK GURU PJOK		0		
JF Pustakawan Penyelia	8	0	0	0
JF Pustakawan Pelaksana Lanjutan	7	0	0	0
JF Pustakawan Pelaksana	6	0	0	0

32) SD NEGERI MAGELANG 4 MAGELANG

KEPALA SATUAN PENDIDIKAN

Jabatan	Kls	B	K	-/+
Pengadministrasi Perkantoran	5	1	1	0
Pengadministrasi Perkantoran	5	0	1	-1

JABATAN FUNSIONAL

Jabatan	Kls	B	K	-/+
JF Guru Kelas Ahli Madya	11	0	6	0
JF Guru Kelas Ahli Muda	9	0		
JF Guru Kelas Ahli Pertama	8	4		
PPPK GURU KELAS		2		
JF Guru Pendidikan Agama Islam Ahli Madya	11	0	1	0
JF Guru Pendidikan Agama Islam Ahli Muda	9	0		
JF Guru Pendidikan Agama Islam Ahli Pertama	8	1		
PPPK GURU PENDIDIKAN AGAMA ISLAM		0		
JF Guru Pendidikan jasmani, Olah Raga dan Kesehatan Ahli Madya	11	0	1	-1
JF Guru Pendidikan jasmani, Olah Raga dan Kesehatan Ahli Muda	9	0		
JF Guru Pendidikan jasmani, Olah Raga dan Kesehatan Ahli Pertama	8	0		
PPPK GURU PJOK		0		
JF Pustakawan Penyelia	8	0	0	0
JF Pustakawan Pelaksana Lanjutan	7	0	0	0
JF Pustakawan Pelaksana	6	0	0	0

33) SD NEGERI MAGELANG 5 MAGELANG

KEPALA SATUAN PENDIDIKAN

Jabatan	Kls	B	K	-/+
Pengadministrasi Perkantoran	5	1	1	0
Pengadministrasi Perkantoran	5	0	1	-1

JABATAN FUNSIONAL

Jabatan	Kls	B	K	-/+
JF Guru Kelas Ahli Madya	11	0	6	0
JF Guru Kelas Ahli Muda	9	1		
JF Guru Kelas Ahli Pertama	8	2		
PPPK GURU KELAS		3		
JF Guru Pendidikan Agama Islam Ahli Madya	11	0	1	0
JF Guru Pendidikan Agama Islam Ahli Muda	9	0		
JF Guru Pendidikan Agama Islam Ahli Pertama	8	0		
PPPK GURU PENDIDIKAN AGAMA ISLAM		1		
JF Guru Pendidikan jasmani, Olah Raga dan Kesehatan Ahli Madya	11	0	1	0
JF Guru Pendidikan jasmani, Olah Raga dan Kesehatan Ahli Muda	9	0		
JF Guru Pendidikan jasmani, Olah Raga dan Kesehatan Ahli Pertama	8	0		
PPPK GURU PJOK		1		
JF Pustakawan Penyelia	8	0	0	0
JF Pustakawan Pelaksana Lanjutan	7	0	0	0
JF Pustakawan Pelaksana	6	0	0	0

34) SD NEGERI MAGELANG 6 MAGELANG

KEPALA SATUAN PENDIDIKAN

Jabatan	Kls	B	K	-/+
Pengadministrasi Perkantoran	5	1	1	0
Pengadministrasi Perkantoran	5	0	1	-1

JABATAN FUNSIONAL				
Jabatan	Kls	B	K	-/+
JF Guru Kelas Ahli Madya	11	0	12	0
JF Guru Kelas Ahli Muda	9	3		
JF Guru Kelas Ahli Pertama	8	6		
PPPK GURU KELAS		3		
JF Guru Pendidikan Agama Islam Ahli Madya	11	0	2	0
JF Guru Pendidikan Agama Islam Ahli Muda	9	0		
JF Guru Pendidikan Agama Islam Ahli Pertama	8	1		
PPPK GURU PENDIDIKAN AGAMA ISLAM		1		
JF Guru Agama Katholik Ahli Pertama ^{3 b}		1	1	0
JF Guru Pendidikan jasmani, Olah Raga dan Kesehatan Ahli Madya	11	0	2	0
JF Guru Pendidikan jasmani, Olah Raga dan Kesehatan Ahli Muda	9	0		
JF Guru Pendidikan jasmani, Olah Raga dan Kesehatan Ahli Pertama	8	1		
PPPK GURU PJOK		1		
JF Pustakawan Penyelia	8	0	0	0
JF Pustakawan Pelaksana Lanjutan	7	0	0	0
JF Pustakawan Pelaksana	6	0	0	0

35) SD NEGERI MAGELANG 7 MAGELANG

KEPALA SATUAN PENDIDIKAN

Jabatan	Kls	B	K	-/+
Pengadministrasi Perkantoran	5	1	1	0
Pengadministrasi Perkantoran	5	0	1	-1

JABATAN FUNGSIONAL				
Jabatan	Kls	B	K	-/+
JF Guru Kelas Ahli Madya	11	0	12	-1
JF Guru Kelas Ahli Muda	9	2		
JF Guru Kelas Ahli Pertama	8	5		
PPPK GURU KELAS		4		
JF Guru Pendidikan Agama Islam Ahli Madya	11	0	2	0
JF Guru Pendidikan Agama Islam Ahli Muda	9	0		
JF Guru Pendidikan Agama Islam Ahli Pertama	8	1		
PPPK GURU PENDIDIKAN AGAMA ISLAM		1		
JF Guru Pendidikan jasmani, Olah Raga dan Kesehatan Ahli Madya	11	0	2	0
JF Guru Pendidikan jasmani, Olah Raga dan Kesehatan Ahli Muda	9	0		
JF Guru Pendidikan jasmani, Olah Raga dan Kesehatan Ahli Pertama	8	1		
PPPK GURU PJOK		1		
JF Pustakawan Penyelia	8	0	0	0
JF Pustakawan Pelaksana Lanjutan	7	0	0	0
JF Pustakawan Pelaksana	6	0	0	0

36) SD NEGERI MAGERSARI 1 MAGELANG

KEPALA SATUAN PENDIDIKAN

Jabatan	Kls	B	K	-/+
Pengadministrasi Perkantoran	5	1	1	0
Pengadministrasi Perkantoran	5	0	1	-1

JABATAN FUNGSIONAL				
Jabatan	Kls	B	K	-/+
JF Guru Kelas Ahli Madya	11	0	6	1
JF Guru Kelas Ahli Muda	9	1		
JF Guru Kelas Ahli Pertama	8	2		
PPPK GURU KELAS		4		
JF Guru Pendidikan Agama Islam Ahli Madya	11	0	1	0
JF Guru Pendidikan Agama Islam Ahli Muda	9	0		
JF Guru Pendidikan Agama Islam Ahli Pertama	8	0		
PPPK GURU PENDIDIKAN AGAMA ISLAM		1		
JF Guru Pendidikan jasmani, Olah Raga dan Kesehatan Ahli Madya	11	0	1	-1
JF Guru Pendidikan jasmani, Olah Raga dan Kesehatan Ahli Muda	9	0		
JF Guru Pendidikan jasmani, Olah Raga dan Kesehatan Ahli Pertama	8	0		
PPPK GURU PJOK		0		
JF Pustakawan Penyelia	8	0	0	0
JF Pustakawan Pelaksana Lanjutan	7	0	0	0
JF Pustakawan Pelaksana	6	0	0	0

37) SD NEGERI MAGERSARI 2 MAGELANG

KEPALA SATUAN PENDIDIKAN

Jabatan	Kls	B	K	-/+
Pengadministrasi Perkantoran	5	1	1	0
Pengadministrasi Perkantoran	5	0	1	-1

JABATAN FUNSIONAL				
Jabatan	Kls	B	K	-/+
JF Guru Kelas Ahli Madya	11	0	6	0
JF Guru Kelas Ahli Muda	9	2		
JF Guru Kelas Ahli Pertama	8	3		
PPPK GURU KELAS		1		
JF Guru Pendidikan Agama Islam Ahli Madya	11	0	1	0
JF Guru Pendidikan Agama Islam Ahli Muda	9	0		
JF Guru Pendidikan Agama Islam Ahli Pertama	8	0		
PPPK GURU PENDIDIKAN AGAMA ISLAM		1		
JF Guru Agama Kristen Ahli Pertama	8	1	1	0
JF Guru Pendidikan jasmani, Olah Raga dan Kesehatan Ahli Madya	11	0	1	0
JF Guru Pendidikan jasmani, Olah Raga dan Kesehatan Ahli Muda	9	1		
JF Guru Pendidikan jasmani, Olah Raga dan Kesehatan Ahli Pertama	8	0		
PPPK GURU PJOK		0		
JF Pustakawan Penyelia	8	0	0	0
JF Pustakawan Pelaksana Lanjutan	7	0	0	0
JF Pustakawan Pelaksana	6	0	0	0

38) SD NEGERI MAGERSARI 3 MAGELANG

KEPALA SATUAN PENDIDIKAN

Jabatan	Kls	B	K	-/+
Pengadministrasi Perkantoran	5	1	1	0
Pengadministrasi Perkantoran	5	0	1	-1

JABATAN FUNGSIONAL				
Jabatan	Kls	B	K	-/+
JF Guru Kelas Ahli Madya	11	0	6	0
JF Guru Kelas Ahli Muda	9	2		
JF Guru Kelas Ahli Pertama	8	2		
PPPK GURU KELAS		2		
JF Guru Pendidikan Agama Islam Ahli Madya	11	0	1	0
JF Guru Pendidikan Agama Islam Ahli Muda	9	0		
JF Guru Pendidikan Agama Islam Ahli Pertama	8	0		
PPPK GURU PENDIDIKAN AGAMA ISLAM		1		
JF Guru Pendidikan jasmani, Olah Raga dan Kesehatan Ahli Madya	11	0	1	0
JF Guru Pendidikan jasmani, Olah Raga dan Kesehatan Ahli Muda	9	0		
JF Guru Pendidikan jasmani, Olah Raga dan Kesehatan Ahli Pertama	8	0		
PPPK GURU PJOK		1		
JF Pustakawan Penyelia	8	0	0	0
JF Pustakawan Pelaksana Lanjutan	7	0	0	0
JF Pustakawan Pelaksana	6	0	0	0

39) SD NEGERI REJOWINANGUN UTARA 1 MAGELANG

KEPALA SATUAN PENDIDIKAN

Jabatan	Kls	B	K	-/+
Pengadministrasi Perkantoran	5	0	1	-1
Pengadministrasi Perkantoran	5	0	1	-1
Operator Layanan Operasional	5	1	1	0

JABATAN FUNSIONAL				
Jabatan	Kls	B	K	-/+
JF Guru Kelas Ahli Madya	11	0	6	0
JF Guru Kelas Ahli Muda	9	1		
JF Guru Kelas Ahli Pertama	8	4		
PPPK GURU KELAS		1		
JF Guru Pendidikan Agama Islam Ahli Madya	11	0	1	0
JF Guru Pendidikan Agama Islam Ahli Muda	9	0		
JF Guru Pendidikan Agama Islam Ahli Pertama	8	1		
PPPK GURU PENDIDIKAN AGAMA ISLAM		0		
JF Guru Pendidikan jasmani, Olah Raga dan Kesehatan Ahli Madya	11	0	1	0
JF Guru Pendidikan jasmani, Olah Raga dan Kesehatan Ahli Muda	9	0		
JF Guru Pendidikan jasmani, Olah Raga dan Kesehatan Ahli Pertama	8	1		
PPPK GURU PJOK		0		
JF Pustakawan Penyelia	8	0	0	0
JF Pustakawan Pelaksana Lanjutan	7	0	0	0
JF Pustakawan Pelaksana	6	0	0	0

40) SD NEGERI REJOWINANGUN UTARA 2 MAGELANG

KEPALA SATUAN PENDIDIKAN

Jabatan	Kls	B	K	-/+
Pengadministrasi Perkantoran	5	0	1	-1
Pengadministrasi Perkantoran	5	0	1	-1
Operator Layanan Operasional	5	1	1	0

JABATAN FUNGSIONAL				
Jabatan	Kls	B	K	-/+
JF Guru Kelas Ahli Madya	11	0	6	0
JF Guru Kelas Ahli Muda	9	0		
JF Guru Kelas Ahli Pertama	8	4		
PPPK GURU KELAS		2		
JF Guru Pendidikan Agama Islam Ahli Madya	11	0	1	0
JF Guru Pendidikan Agama Islam Ahli Muda	9	0		
JF Guru Pendidikan Agama Islam Ahli Pertama	8	0		
PPPK GURU PENDIDIKAN AGAMA ISLAM		1		
JF Guru Pendidikan jasmani, Olah Raga dan Kesehatan Ahli Madya	11	0	1	0
JF Guru Pendidikan jasmani, Olah Raga dan Kesehatan Ahli Muda	9	0		
JF Guru Pendidikan jasmani, Olah Raga dan Kesehatan Ahli Pertama	8	1		
PPPK GURU PJOK		0		
JF Pustakawan Penyelia	8	0	0	0
JF Pustakawan Pelaksana Lanjutan	7	0	0	0
JF Pustakawan Pelaksana	6	0	0	0

41) SD NEGERI REJOWINANGUN UTARA 3 MAGELANG

KEPALA SATUAN PENDIDIKAN

Jabatan	Kls	B	K	-/+
Pengadministrasi Perkantoran	5	0	1	-1
Pengadministrasi Perkantoran	5	0	1	-1
Operator Layanan Operasional	5	1	1	0

JABATAN FUNGSIONAL				
Jabatan	Kls	B	K	-/+
JF Guru Kelas Ahli Madya	11	0	6	0
JF Guru Kelas Ahli Muda	9	1		
JF Guru Kelas Ahli Pertama	8	2		
PPPK GURU KELAS		3		
JF Guru Pendidikan Agama Islam Ahli Madya	11	0	1	0
JF Guru Pendidikan Agama Islam Ahli Muda	9	0		
JF Guru Pendidikan Agama Islam Ahli Pertama	8	1		
PPPK GURU PENDIDIKAN AGAMA ISLAM		0		
JF Guru Pendidikan jasmani, Olah Raga dan Kesehatan Ahli Madya	11	0	1	-1
JF Guru Pendidikan jasmani, Olah Raga dan Kesehatan Ahli Muda	9	0		
JF Guru Pendidikan jasmani, Olah Raga dan Kesehatan Ahli Pertama	8	0		
PPPK GURU PJOK		0		
JF Pustakawan Penyelia	8	0	0	0
JF Pustakawan Pelaksana Lanjutan	7	0	0	0
JF Pustakawan Pelaksana	6	0	0	0

42) SD NEGERI REJOWINANGUN UTARA 4 MAGELANG

KEPALA SATUAN PENDIDIKAN

Jabatan	Kls	B	K	-/+
Pengadministrasi Perkantoran	5	1	1	0
Pengadministrasi Perkantoran	5	0	1	-1

JABATAN FUNGSIONAL

Jabatan	Kls	B	K	-/+
JF Guru Kelas Ahli Madya	11	0	6	0
JF Guru Kelas Ahli Muda	9	1		
JF Guru Kelas Ahli Pertama	8	3		
PPPK GURU KELAS		2		
JF Guru Pendidikan Agama Islam Ahli Madya	11	0	1	-1
JF Guru Pendidikan Agama Islam Ahli Muda	9	0		
JF Guru Pendidikan Agama Islam Ahli Pertama	8	0		
PPPK GURU PENDIDIKAN AGAMA ISLAM		0		
JF Guru Pendidikan jasmani, Olah Raga dan Kesehatan Ahli Madya	11	0	1	0
JF Guru Pendidikan jasmani, Olah Raga dan Kesehatan Ahli Muda	9	0		
JF Guru Pendidikan jasmani, Olah Raga dan Kesehatan Ahli Pertama	8	0		
PPPK GURU PJOK		1		
JF Pustakawan Penyelia	8	0	0	0
JF Pustakawan Pelaksana Lanjutan	7	0	0	0
JF Pustakawan Pelaksana	6	0	0	0

43) SD NEGERI REJOWINANGUN UTARA 5 MAGELANG

KEPALA SATUAN PENDIDIKAN

Jabatan	Kls	B	K	-/+
Pengadministrasi Perkantoran	5	1	1	0
Pengadministrasi Perkantoran	5	0	1	-1

JABATAN FUNSIONAL				
Jabatan	Kls	B	K	-/+
JF Guru Kelas Ahli Madya	11	1	6	0
JF Guru Kelas Ahli Muda	9	1		
JF Guru Kelas Ahli Pertama	8	1		
PPPK GURU KELAS		3		
JF Guru Pendidikan Agama Islam Ahli Madya	11	0	1	0
JF Guru Pendidikan Agama Islam Ahli Muda	9	0		
JF Guru Pendidikan Agama Islam Ahli Pertama	8	0		
PPPK GURU PENDIDIKAN AGAMA ISLAM		1		
JF Guru Pendidikan jasmani, Olah Raga dan Kesehatan Ahli Madya	11	0	1	-1
JF Guru Pendidikan jasmani, Olah Raga dan Kesehatan Ahli Muda	9	0		
JF Guru Pendidikan jasmani, Olah Raga dan Kesehatan Ahli Pertama	8	0		
PPPK GURU PJOK		0		
JF Pustakawan Penyelia	8	0	0	0
JF Pustakawan Pelaksana Lanjutan	7	0	0	0
JF Pustakawan Pelaksana	6	0	0	0

44) SD NEGERI REJOWINANGUN UTARA 6 MAGELANG

KEPALA SATUAN PENDIDIKAN

Jabatan	Kls	B	K	-/+
Pengadministrasi Perkantoran	5	1	1	0
Pengadministrasi Perkantoran	5	0	1	-1

JABATAN FUNSIONAL

Jabatan	Kls	B	K	-/+
JF Guru Kelas Ahli Madya	11	0	6	0
JF Guru Kelas Ahli Muda	9	0		
JF Guru Kelas Ahli Pertama	8	3		
PPPK GURU KELAS		3		
JF Guru Pendidikan Agama Islam Ahli Madya	11	0	1	0
JF Guru Pendidikan Agama Islam Ahli Muda	9	0		
JF Guru Pendidikan Agama Islam Ahli Pertama	8	0		
PPPK GURU PENDIDIKAN AGAMA ISLAM		1		
JF Guru Pendidikan jasmani, Olah Raga dan Kesehatan Ahli Madya	11	0	1	0
JF Guru Pendidikan jasmani, Olah Raga dan Kesehatan Ahli Muda	9	0		
JF Guru Pendidikan jasmani, Olah Raga dan Kesehatan Ahli Pertama	8	0		
PPPK GURU PJOK		1		
JF Pustakawan Penyelia	8	0	0	0
JF Pustakawan Pelaksana Lanjutan	7	0	0	0
JF Pustakawan Pelaksana	6	0	0	0

45) SD NEGERI JURANGOMBO 1 MAGELANG

KEPALA SATUAN PENDIDIKAN

Jabatan	Kls	B	K	-/+
Pengadministrasi Perkantoran	5	1	1	0
Pengadministrasi Perkantoran	5	0	1	-1

JABATAN FUNSIONAL				
Jabatan	Kls	B	K	-/+
JF Guru Kelas Ahli Madya	11	0	6	0
JF Guru Kelas Ahli Muda	9	2		
JF Guru Kelas Ahli Pertama	8	2		
PPPK GURU KELAS		2		
JF Guru Pendidikan Agama Islam Ahli Madya	11	0	1	0
JF Guru Pendidikan Agama Islam Ahli Muda	9	0		
JF Guru Pendidikan Agama Islam Ahli Pertama	8	1		
PPPK GURU PENDIDIKAN AGAMA ISLAM		0		
JF Guru Pendidikan jasmani, Olah Raga dan Kesehatan Ahli Madya	11	0	1	0
JF Guru Pendidikan jasmani, Olah Raga dan Kesehatan Ahli Muda	9	0		
JF Guru Pendidikan jasmani, Olah Raga dan Kesehatan Ahli Pertama	8	0		
PPPK GURU PJOK		1		
JF Pustakawan Penyelia	8	0	0	0
JF Pustakawan Pelaksana Lanjutan	7	0	0	0
JF Pustakawan Pelaksana	6	0	0	0

46) SD NEGERI JURANGOMBO 2 MAGELANG

KEPALA SATUAN PENDIDIKAN

Jabatan	Kls	B	K	-/+
Pengadministrasi Perkantoran	5	1	1	0
Pengadministrasi Perkantoran	5	0	1	-1

JABATAN FUNSIONAL

Jabatan	Kls	B	K	-/+
JF Guru Kelas Ahli Madya	11	0	6	0
JF Guru Kelas Ahli Muda	9	0		
JF Guru Kelas Ahli Pertama	8	5		
PPPK GURU KELAS		1		
JF Guru Pendidikan Agama Islam Ahli Madya	11	0	1	0
JF Guru Pendidikan Agama Islam Ahli Muda	9	0		
JF Guru Pendidikan Agama Islam Ahli Pertama	8	0		
PPPK GURU PENDIDIKAN AGAMA ISLAM		1		
JF Guru Pendidikan jasmani, Olah Raga dan Kesehatan Ahli Madya	11	1	1	0
JF Guru Pendidikan jasmani, Olah Raga dan Kesehatan Ahli Muda	9	0		
JF Guru Pendidikan jasmani, Olah Raga dan Kesehatan Ahli Pertama	8	0		
PPPK GURU PJOK		0		
JF Pustakawan Penyelia	8	0	0	0
JF Pustakawan Pelaksana Lanjutan	7	0	0	0
JF Pustakawan Pelaksana	6	0	0	0

47) SD NEGERI JURANGOMBO 4 MAGELANG

KEPALA SATUAN PENDIDIKAN

Jabatan	Kls	B	K	-/+
Pengadministrasi Perkantoran	5	1	1	0
Pengadministrasi Perkantoran	5	0	1	-1

JABATAN FUNSIONAL				
Jabatan	Kls	B	K	-/+
JF Guru Kelas Ahli Madya	11	0	6	0
JF Guru Kelas Ahli Muda	9	1		
JF Guru Kelas Ahli Pertama	8	3		
PPPK GURU KELAS		2		
JF Guru Pendidikan Agama Islam Ahli Madya	11	0	1	0
JF Guru Pendidikan Agama Islam Ahli Muda	9	1		
JF Guru Pendidikan Agama Islam Ahli Pertama	8	0		
PPPK GURU PENDIDIKAN AGAMA ISLAM		0		
JF Guru Agama Kristen Ahli Pertama (3b)		1	1	0
JF Guru Pendidikan jasmani, Olah Raga dan Kesehatan Ahli Madya	11	0	1	0
JF Guru Pendidikan jasmani, Olah Raga dan Kesehatan Ahli Muda	9	0		
JF Guru Pendidikan jasmani, Olah Raga dan Kesehatan Ahli Pertama	8	0		
PPPK GURU PJOK		1		
JF Pustakawan Penyelia	8	0	0	0
JF Pustakawan Pelaksana Lanjutan	7	0	0	0
JF Pustakawan Pelaksana	6	0	0	0

48) SD NEGERI JURANGOMBO 5 MAGELANG

KEPALA SATUAN PENDIDIKAN

Jabatan	Kls	B	K	-/+
Pengadministrasi Perkantoran	5	1	1	0
Pengadministrasi Perkantoran	5	0	1	-1
Operator Layanan Operasional	5	0	1	1

JABATAN FUNSIONAL				
Jabatan	Kls	B	K	-/+
JF Guru Kelas Ahli Madya	11	0	6	0
JF Guru Kelas Ahli Muda	9	0		
JF Guru Kelas Ahli Pertama	8	5		
PPPK GURU KELAS		1		
JF Guru Pendidikan Agama Islam Ahli Madya	11	0	1	0
JF Guru Pendidikan Agama Islam Ahli Muda	9	0		
JF Guru Pendidikan Agama Islam Ahli Pertama	8	0		
PPPK GURU PENDIDIKAN AGAMA ISLAM		1		
JF Guru Pendidikan jasmani, Olah Raga dan Kesehatan Ahli Madya	11	1	1	0
JF Guru Pendidikan jasmani, Olah Raga dan Kesehatan Ahli Muda	9	0		
JF Guru Pendidikan jasmani, Olah Raga dan Kesehatan Ahli Pertama	8	0		
PPPK GURU PJOK		0		
JF Pustakawan Penyelia	8	0	0	0
JF Pustakawan Pelaksana Lanjutan	7	0	0	0
JF Pustakawan Pelaksana	6	0	0	0

49) SD NEGERI REJOWINANGUN SELATAN 1 MAGELANG

KEPALA SATUAN PENDIDIKAN

Jabatan	Kls	B	K	-/+
Pengadministrasi Perkantoran	5	1	1	0
Pengadministrasi Perkantoran	5	0	1	-1

JABATAN FUNGSIONAL

Jabatan	Kls	B	K	-/+
JF Guru Kelas Ahli Madya	11	0	6	0
JF Guru Kelas Ahli Muda	9	1		
JF Guru Kelas Ahli Pertama	8	3		
PPPK GURU KELAS		2		
JF Guru Pendidikan Agama Islam Ahli Madya	11	0	1	0
JF Guru Pendidikan Agama Islam Ahli Muda	9	0		
JF Guru Pendidikan Agama Islam Ahli Pertama	8	1		
PPPK GURU PENDIDIKAN AGAMA ISLAM		0		
JF Guru Pendidikan jasmani, Olah Raga dan Kesehatan Ahli Madya	11	0	1	0
JF Guru Pendidikan jasmani, Olah Raga dan Kesehatan Ahli Muda	9	0		
JF Guru Pendidikan jasmani, Olah Raga dan Kesehatan Ahli Pertama	8	0		
PPPK GURU PJOK		1		
JF Pustakawan Penyelia	8	0	0	0
JF Pustakawan Pelaksana Lanjutan	7	0	0	0
JF Pustakawan Pelaksana	6	0	0	0

50) SD NEGERI REJOWINANGUN SELATAN 2 MAGELANG

KEPALA SATUAN PENDIDIKAN

Jabatan	Kls	B	K	-/+
Pengadministrasi Perkantoran	5	1	1	0
Pengadministrasi Perkantoran	5	0	1	-1

JABATAN FUNSIONAL				
Jabatan	Kls	B	K	-/+
JF Guru Kelas Ahli Madya	11	0	6	0
JF Guru Kelas Ahli Muda	9	0		
JF Guru Kelas Ahli Pertama	8	3		
PPPK GURU KELAS		3		
JF Guru Pendidikan Agama Islam Ahli Madya	11	0	1	0
JF Guru Pendidikan Agama Islam Ahli Muda	9	0		
JF Guru Pendidikan Agama Islam Ahli Pertama	8	0		
PPPK GURU PENDIDIKAN AGAMA ISLAM		1		
JF Guru Pendidikan jasmani, Olah Raga dan Kesehatan Ahli Madya	11	0	1	0
JF Guru Pendidikan jasmani, Olah Raga dan Kesehatan Ahli Muda	9	0		
JF Guru Pendidikan jasmani, Olah Raga dan Kesehatan Ahli Pertama	8	1		
PPPK GURU PJOK		0		
JF Pustakawan Penyelia	8	0	0	0
JF Pustakawan Pelaksana Lanjutan	7	0	0	0
JF Pustakawan Pelaksana	6	0	0	0

51) SD NEGERI REJOWINANGUN SELATAN 3 MAGELANG

KEPALA SATUAN PENDIDIKAN

Jabatan	Kls	B	K	-/+
Pengadministrasi Perkantoran	5	1	1	0
Pengadministrasi Perkantoran	5	0	1	-1

JABATAN FUNSIONAL				
Jabatan	Kls	B	K	-/+
JF Guru Kelas Ahli Madya	11	0	6	0
JF Guru Kelas Ahli Muda	9	0		
JF Guru Kelas Ahli Pertama	8	5		
Guru Kelas Gol 2c	6	1		
PPPK GURU KELAS		0		
JF Guru Pendidikan Agama Islam Ahli Madya	11	0	1	0
JF Guru Pendidikan Agama Islam Ahli Muda	9	0		
JF Guru Pendidikan Agama Islam Ahli Pertama	8	0		
PPPK GURU PENDIDIKAN AGAMA ISLAM		1		
JF Guru Pendidikan jasmani, Olah Raga dan Kesehatan Ahli Madya	11	0	1	-1
JF Guru Pendidikan jasmani, Olah Raga dan Kesehatan Ahli Muda	9	0		
JF Guru Pendidikan jasmani, Olah Raga dan Kesehatan Ahli Pertama	8	0		
PPPK GURU PJOK		0		
JF Pustakawan Penyelia	8	0	0	0
JF Pustakawan Pelaksana Lanjutan	7	0	0	0
JF Pustakawan Pelaksana	6	0	0	0

52) SD NEGERI REJOWINANGUN SELATAN 4 MAGELANG

KEPALA SATUAN PENDIDIKAN

Jabatan	Kls	B	K	-/+
Pengadministrasi Perkantoran	5	0	1	-1
Pengadministrasi Perkantoran	5	0	1	-1
Operator Layanan Operasional	5	0	1	-1

JABATAN FUNGSIONAL				
Jabatan	Kls	B	K	-/+
JF Guru Kelas Ahli Madya	11	0	6	0
JF Guru Kelas Ahli Muda	9	0		
JF Guru Kelas Ahli Pertama	8	2		
Guru Kelas PNS Gol 2c	6	2		
PPPK GURU KELAS		2		
JF Guru Pendidikan Agama Islam Ahli Madya	11	0	1	0
JF Guru Pendidikan Agama Islam Ahli Muda	9	0		
JF Guru Pendidikan Agama Islam Ahli Pertama	8	0		
PPPK GURU PENDIDIKAN AGAMA ISLAM		1		
JF Guru Pendidikan jasmani, Olah Raga dan Kesehatan Ahli Madya	11	0	1	0
JF Guru Pendidikan jasmani, Olah Raga dan Kesehatan Ahli Muda	9	0		
JF Guru Pendidikan jasmani, Olah Raga dan Kesehatan Ahli Pertama	8	0		
PPPK GURU PJOK		1		
JF Pustakawan Penyelia	8	0	0	0
JF Pustakawan Pelaksana Lanjutan	7	0	0	0
JF Pustakawan Pelaksana	6	0	0	0

53) SD NEGERI REJOWINANGUN SELATAN 5 MAGELANG

KEPALA SATUAN PENDIDIKAN

Jabatan	Kls	B	K	-/+
Pengadministrasi Perkantoran	5	1	1	0
Pengadministrasi Perkantoran	5	0	1	-1

JABATAN FUNSIONAL				
Jabatan	Kls	B	K	-/+
JF Guru Kelas Ahli Madya	11	0	6	0
JF Guru Kelas Ahli Muda	9	0		
JF Guru Kelas Ahli Pertama	8	6		
PPPK GURU KELAS		0		
JF Guru Pendidikan Agama Islam Ahli Madya	11	0	1	0
JF Guru Pendidikan Agama Islam Ahli Muda	9	0		
JF Guru Pendidikan Agama Islam Ahli Pertama	8	0		
PPPK GURU PENDIDIKAN AGAMA ISLAM		1		
Guru Agama Kristen Ahli Pertama PNS Gol 3 b	8	1	1	0
JF Guru Pendidikan jasmani, Olah Raga dan Kesehatan Ahli Madya	11	0	1	0
JF Guru Pendidikan jasmani, Olah Raga dan Kesehatan Ahli Muda	9	0		
JF Guru Pendidikan jasmani, Olah Raga dan Kesehatan Ahli Pertama	8	0		
PPPK GURU PJOK		1		
JF Pustakawan Penyelia	8	0	0	0
JF Pustakawan Pelaksana Lanjutan	7	0	0	0
JF Pustakawan Pelaksana	6	0	0	0

54) SD NEGERI TIDAR 1 MAGELANG

KEPALA SATUAN PENDIDIKAN

Jabatan	Kls	B	K	-/+
Pengadministrasi Perkantoran	5	1	1	0
Pengadministrasi Perkantoran	5	0	1	-1

JABATAN FUNSIONAL				
Jabatan	Kls	B	K	-/+
JF Guru Kelas Ahli Madya	11	0	6	0
JF Guru Kelas Ahli Muda	9	0		
JF Guru Kelas Ahli Pertama	8	3		
PPPK GURU KELAS		3		
JF Guru Pendidikan Agama Islam Ahli Madya	11	0	1	0
JF Guru Pendidikan Agama Islam Ahli Muda	9	0		
JF Guru Pendidikan Agama Islam Ahli Pertama	8	1		
PPPK GURU PENDIDIKAN AGAMA ISLAM		0		
JF Guru Pendidikan jasmani, Olah Raga dan Kesehatan Ahli Madya	11	0	1	-1
JF Guru Pendidikan jasmani, Olah Raga dan Kesehatan Ahli Muda	9	0		
JF Guru Pendidikan jasmani, Olah Raga dan Kesehatan Ahli Pertama	8	0		
PPPK GURU PJOK		0		
JF Pustakawan Penyelia	8	0	0	0
JF Pustakawan Pelaksana Lanjutan	7	0	0	0
JF Pustakawan Pelaksana	6	0	0	0

55) SD NEGERI TIDAR 3 MAGELANG

KEPALA SATUAN PENDIDIKAN

Jabatan	Kls	B	K	-/+
Pengolah Data dan Informasi	6	0	1	-1
Pengolah Data dan Informasi	6	0	1	-1

JABATAN FUNGSIONAL				
Jabatan	Kls	B	K	-/+
JF Guru Kelas Ahli Madya	11	0	6	0
JF Guru Kelas Ahli Muda	9	1		
JF Guru Kelas Ahli Pertama	8	4		
PPPK GURU KELAS		1		
JF Guru Pendidikan Agama Islam Ahli Madya	11	0	1	0
JF Guru Pendidikan Agama Islam Ahli Muda	9	0		
JF Guru Pendidikan Agama Islam Ahli Pertama	8	1		
PPPK GURU PENDIDIKAN AGAMA ISLAM		0		
JF Guru Pendidikan jasmani, Olah Raga dan Kesehatan Ahli Madya	11	0	1	0
JF Guru Pendidikan jasmani, Olah Raga dan Kesehatan Ahli Muda	9	0		
JF Guru Pendidikan jasmani, Olah Raga dan Kesehatan Ahli Pertama	8	0		
PPPK GURU PJOK		1		
JF Pustakawan Penyelia	8	0	0	0
JF Pustakawan Pelaksana Lanjutan	7	0	0	0
JF Pustakawan Pelaksana	6	0	0	0

56) SD NEGERI TIDAR 4 MAGELANG

KEPALA SATUAN PENDIDIKAN

Jabatan	Kls	B	K	-/+
Pengadministrasi Perkantoran	5	1	1	0
Pengadministrasi Perkantoran	5	0	1	-1

JABATAN FUNGSIONAL				
Jabatan	Kls	B	K	-/+
JF Guru Kelas Ahli Madya	11	0	6	0
JF Guru Kelas Ahli Muda	9	1		
JF Guru Kelas Ahli Pertama	8	3		
PPPK GURU KELAS		2		
JF Guru Pendidikan Agama Islam Ahli Madya	11	0	1	0
JF Guru Pendidikan Agama Islam Ahli Muda	9	0		
JF Guru Pendidikan Agama Islam Ahli Pertama	8	0		
PPPK GURU PENDIDIKAN AGAMA ISLAM		1		
JF Guru Pendidikan Agama Katholik Golongan 2 c		1	1	0
JF Guru Pendidikan jasmani, Olah Raga dan Kesehatan Ahli Madya	11	0	1	0
JF Guru Pendidikan jasmani, Olah Raga dan Kesehatan Ahli Muda	9	0		
JF Guru Pendidikan jasmani, Olah Raga dan Kesehatan Ahli Pertama	8	0		
PPPK GURU PJOK		1		
JF Pustakawan Penyelia	8	0	0	0
JF Pustakawan Pelaksana Lanjutan	7	0	0	0
JF Pustakawan Pelaksana	6	0	0	0

57) SD NEGERI TIDAR 5 MAGELANG

KEPALA SATUAN PENDIDIKAN

Jabatan	Kls	B	K	-/+
Pengadministrasi Perkantoran	5	1	1	0
Pengadministrasi Perkantoran	5	0	1	-1

JABATAN FUNSIONAL				
Jabatan	Kls	B	K	-/+
JF Guru Kelas Ahli Madya	11	0	6	0
JF Guru Kelas Ahli Muda	9	3		
JF Guru Kelas Ahli Pertama	8	1		
PPPK GURU KELAS		2		
JF Guru Pendidikan Agama Islam Ahli Madya	11	0	1	0
JF Guru Pendidikan Agama Islam Ahli Muda	9	0		
JF Guru Pendidikan Agama Islam Ahli Pertama	8	1		
PPPK GURU PENDIDIKAN AGAMA ISLAM		0		
JF Guru Pendidikan jasmani, Olah Raga dan Kesehatan Ahli Madya	11	0	1	0
JF Guru Pendidikan jasmani, Olah Raga dan Kesehatan Ahli Muda	9	0		
JF Guru Pendidikan jasmani, Olah Raga dan Kesehatan Ahli Pertama	8	0		
PPPK GURU PJOK		1		
JF Pustakawan Penyelia	8	0	0	0
JF Pustakawan Pelaksana Lanjutan	7	0	0	0
JF Pustakawan Pelaksana	6	0	0	0

58) SD NEGERI TIDAR 6 MAGELANG

KEPALA SATUAN PENDIDIKAN

Jabatan	Kls	B	K	-/+
Pengadministrasi Perkantoran	5	1	1	0
Pengadministrasi Perkantoran	5	0	1	-1

JABATAN FUNSIONAL				
Jabatan	Kls	B	K	-/+
JF Guru Kelas Ahli Madya	11	1	6	0
JF Guru Kelas Ahli Muda	9	0		
JF Guru Kelas Ahli Pertama	8	3		
PPPK GURU KELAS		2		
JF Guru Pendidikan Agama Islam Ahli Madya	11	0	1	0
JF Guru Pendidikan Agama Islam Ahli Muda	9	0		
JF Guru Pendidikan Agama Islam Ahli Pertama	8	1		
PPPK GURU PENDIDIKAN AGAMA ISLAM		0		
JF Guru Pendidikan jasmani, Olah Raga dan Kesehatan Ahli Madya	11	0	1	0
JF Guru Pendidikan jasmani, Olah Raga dan Kesehatan Ahli Muda	9	0		
JF Guru Pendidikan jasmani, Olah Raga dan Kesehatan Ahli Pertama	8	0		
PPPK GURU PJOK		1		
JF Pustakawan Penyelia	8	0	0	0
JF Pustakawan Pelaksana Lanjutan	7	0	0	0
JF Pustakawan Pelaksana	6	0	0	0

59) SD NEGERI TIDAR 7 MAGELANG

KEPALA SATUAN PENDIDIKAN

Jabatan	Kls	B	K	-/+
Pengadministrasi Perkantoran	5	1	1	0
Pengadministrasi Perkantoran	5	0	1	-1

JABATAN FUNGSIONAL				
Jabatan	Kls	B	K	-/+
JF Guru Kelas Ahli Madya	11	0	6	0
JF Guru Kelas Ahli Muda	9	2		
JF Guru Kelas Ahli Pertama	8	4		
PPPK GURU KELAS		0		
JF Guru Pendidikan Agama Islam Ahli Madya	11	0	1	0
JF Guru Pendidikan Agama Islam Ahli Muda	9	0		
JF Guru Pendidikan Agama Islam Ahli Pertama	8	1		
PPPK GURU PENDIDIKAN AGAMA ISLAM		0		
JF Guru Pendidikan jasmani, Olah Raga dan Kesehatan Ahli Madya	11	0	1	0
JF Guru Pendidikan jasmani, Olah Raga dan Kesehatan Ahli Muda	9	0		
JF Guru Pendidikan jasmani, Olah Raga dan Kesehatan Ahli Pertama	8	0		
Guru PJOK Gol 2 c		1		
PPPK GURU PJOK		0		
JF Pustakawan Penyelia	8	0	0	0
JF Pustakawan Pelaksana Lanjutan	7	0	0	0
JF Pustakawan Pelaksana	6	0	0	0

D.3. PETA JABATAN SMP NEGERI DI LINGKUNGAN DINAS PENDIDIKAN DAN KEBUDAYAAN KOTA MAGELANG
1) SMP NEGERI 1 MAGELANG

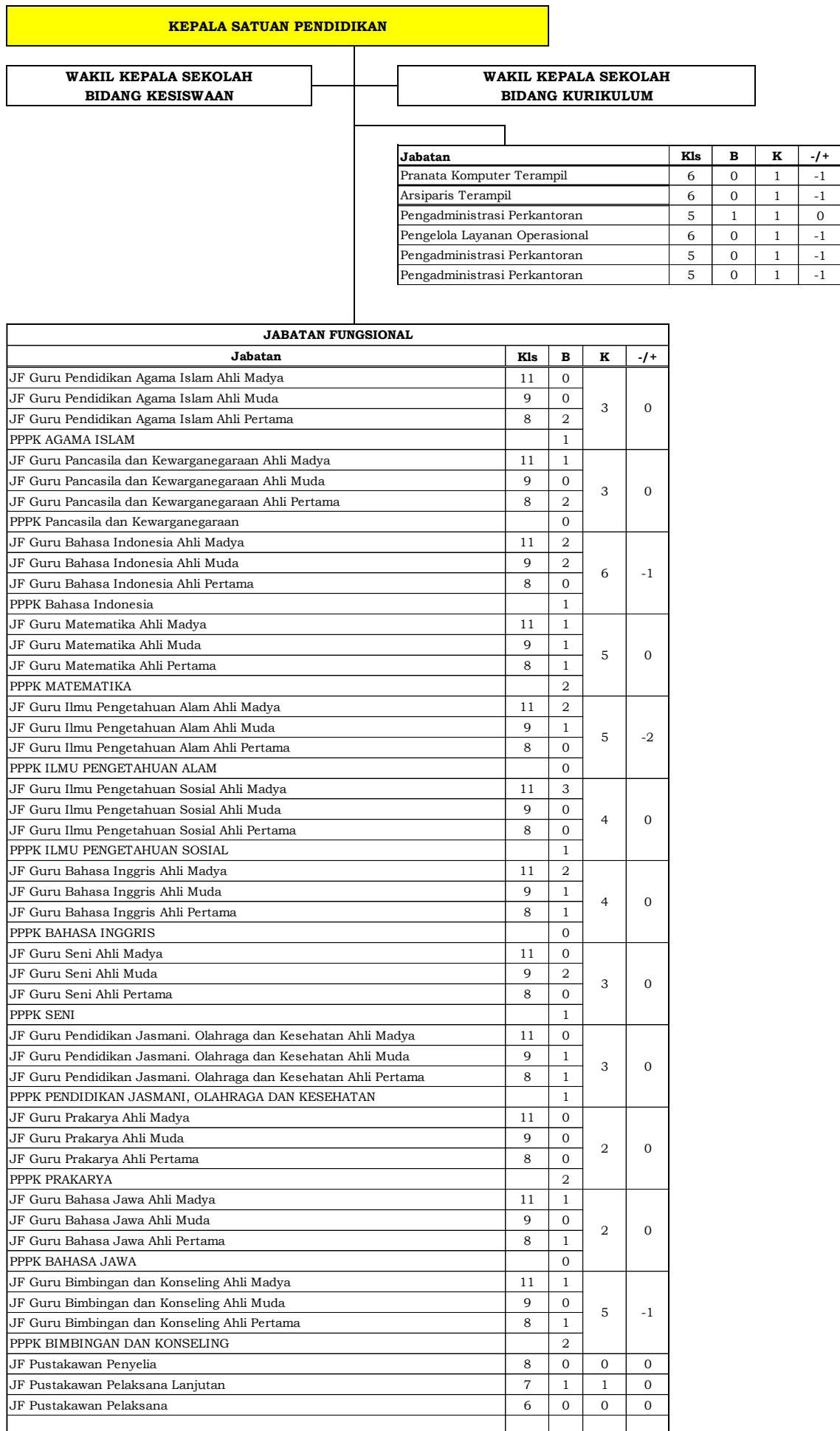

2) SMP NEGERI 2 MAGELANG

KEPALA SATUAN PENDIDIKAN																													
WAKIL KEPALA SEKOLAH BIDANG KESISWAAN		WAKIL KEPALA SEKOLAH BIDANG KURIKULUM																											
		<table border="1" style="width: 100%;"> <thead> <tr> <th>Jabatan</th> <th>Kls</th> <th>B</th> <th>K</th> <th>-/+</th> </tr> </thead> <tbody> <tr> <td>Pranata Komputer Terampil</td> <td>6</td> <td>0</td> <td>1</td> <td>-1</td> </tr> <tr> <td>Arsiparis Terampil</td> <td>6</td> <td>0</td> <td>1</td> <td>-1</td> </tr> <tr> <td>Pengadministrasi Perkantoran</td> <td>5</td> <td>0</td> <td>1</td> <td>-1</td> </tr> <tr> <td>Pengadministrasi Perkantoran</td> <td>5</td> <td>1</td> <td>3</td> <td>-2</td> </tr> </tbody> </table>			Jabatan	Kls	B	K	-/+	Pranata Komputer Terampil	6	0	1	-1	Arsiparis Terampil	6	0	1	-1	Pengadministrasi Perkantoran	5	0	1	-1	Pengadministrasi Perkantoran	5	1	3	-2
Jabatan	Kls	B	K	-/+																									
Pranata Komputer Terampil	6	0	1	-1																									
Arsiparis Terampil	6	0	1	-1																									
Pengadministrasi Perkantoran	5	0	1	-1																									
Pengadministrasi Perkantoran	5	1	3	-2																									
JABATAN FUNSIONAL																													
Jabatan	Kls	B	K	-/+																									
JF Guru Pendidikan Agama Islam Ahli Madya	11	0	3	0																									
JF Guru Pendidikan Agama Islam Ahli Muda	9	0																											
JF Guru Pendidikan Agama Islam Ahli Pertama	8	2																											
PPPK AGAMA ISLAM		1																											
JF Guru Pancasila dan Kewarganegaraan Ahli Madya	11	1	3	0																									
JF Guru Pancasila dan Kewarganegaraan Ahli Muda	9	0																											
JF Guru Pancasila dan Kewarganegaraan Ahli Pertama	8	0																											
PPPK Pancasila dan Kewarganegaraan		2																											
JF Guru Bahasa Indonesia Ahli Madya	11	2	6	0																									
JF Guru Bahasa Indonesia Ahli Muda	9	0																											
JF Guru Bahasa Indonesia Ahli Pertama	8	1																											
PPPK Bahasa Indonesia		3																											
JF Guru Matematika Ahli Madya	11	3	5	-1																									
JF Guru Matematika Ahli Muda	9	1																											
JF Guru Matematika Ahli Pertama	8	0																											
PPPK MATEMATIKA		0																											
JF Guru Ilmu Pengetahuan Alam Ahli Madya	11	1	5	-1																									
JF Guru Ilmu Pengetahuan Alam Ahli Muda	9	1																											
JF Guru Ilmu Pengetahuan Alam Ahli Pertama	8	0																											
PPPK ILMU PENGETAHUAN ALAM		2																											
JF Guru Ilmu Pengetahuan Sosial Ahli Madya	11	2	4	-1																									
JF Guru Ilmu Pengetahuan Sosial Ahli Muda	9	1																											
JF Guru Ilmu Pengetahuan Sosial Ahli Pertama	8	0																											
PPPK ILMU PENGETAHUAN SOSIAL		0																											
JF Guru Bahasa Inggris Ahli Madya	11	1	4	0																									
JF Guru Bahasa Inggris Ahli Muda	9	2																											
JF Guru Bahasa Inggris Ahli Pertama	8	1																											
PPPK BAHASA INGGRIS		0																											
JF Guru Seni Ahli Madya	11	0	3	-2																									
JF Guru Seni Ahli Muda	9	0																											
JF Guru Seni Ahli Pertama	8	0																											
PPPK SENI		1																											
JF Guru Pendidikan Jasmani, Olahraga dan Kesehatan Ahli Madya	11	0	3	-1																									
JF Guru Pendidikan Jasmani, Olahraga dan Kesehatan Ahli Muda	9	0																											
JF Guru Pendidikan Jasmani, Olahraga dan Kesehatan Ahli Pertama	8	1																											
PPPK PENDIDIKAN JASMANI, OLAHRAGA DAN KESEHATAN		1																											
JF Guru Prakarya Ahli Madya	11	0	2	1																									
JF Guru Prakarya Ahli Muda	9	0																											
JF Guru Prakarya Ahli Pertama	8	1																											
PPPK PRAKARYA		2																											
JF Guru Bahasa Jawa Ahli Madya	11	1	2	-1																									
JF Guru Bahasa Jawa Ahli Muda	9	0																											
JF Guru Bahasa Jawa Ahli Pertama	8	0																											
PPPK BAHASA JAWA		0																											
JF Guru Bimbingan dan Konseling Ahli Madya	11	1	5	-1																									
JF Guru Bimbingan dan Konseling Ahli Muda	9	1																											
JF Guru Bimbingan dan Konseling Ahli Pertama	8	0																											
PPPK BIMBINGAN DAN KONSELING		2																											
JF Pustakawan Penyelia	8	0	0	0																									
JF Pustakawan Pelaksana Lanjutan	7	1	1	0																									
JF Pustakawan Pelaksana	6	0	0	0																									

Dokumen ini telah ditandatangani secara elektronik menggunakan Sertifikat Elektronik yang diterbitkan oleh Balai Besar Sertifikasi Elektronik (BSrE), Badan Siber dan Sandi Negara

3) SMP NEGERI 3 MAGELANG

KEPALA SATUAN PENDIDIKAN

**WAKIL KEPALA SEKOLAH
BIDANG KESISWAAN**

**WAKIL KEPALA SEKOLAH
BIDANG KURIKULUM**

Jabatan	Kls	B	K	-/+
Pranata Komputer Terampil	6	0	1	-1
Arsiparis Terampil	6	0	1	-1
Pengadministrasi Perkantoran	5	1	1	0
Pengadministrasi Perkantoran	5	1	1	0
Pengadministrasi Perkantoran	5	0	1	-1

JABATAN FUNSIONAL				
Jabatan	Kls	B	K	-/+
JF Guru Pendidikan Agama Islam Ahli Madya	11	0	3	0
JF Guru Pendidikan Agama Islam Ahli Muda	9	1		
JF Guru Pendidikan Agama Islam Ahli Pertama	8	1		
PPPK AGAMA ISLAM		1		
JF Guru Pancasila dan Kewarganegaraan Ahli Madya	11	0	3	-1
JF Guru Pancasila dan Kewarganegaraan Ahli Muda	9	1		
JF Guru Pancasila dan Kewarganegaraan Ahli Pertama	8	1		
PPPK Pancasila dan Kewarganegaraan		0		
JF Guru Bahasa Indonesia Ahli Madya	11	0	6	-1
JF Guru Bahasa Indonesia Ahli Muda	9	1		
JF Guru Bahasa Indonesia Ahli Pertama	8	2		
PPPK Bahasa Indonesia		2		
JF Guru Matematika Ahli Madya	11	0	5	0
JF Guru Matematika Ahli Muda	9	1		
JF Guru Matematika Ahli Pertama	8	1		
PPPK MATEMATIKA		3		
JF Guru Ilmu Pengetahuan Alam Ahli Madya	11	2	5	-2
JF Guru Ilmu Pengetahuan Alam Ahli Muda	9	0		
JF Guru Ilmu Pengetahuan Alam Ahli Pertama	8	0		
PPPK ILMU PENGETAHUAN ALAM		1		
JF Guru Ilmu Pengetahuan Sosial Ahli Madya	11	0	4	-1
JF Guru Ilmu Pengetahuan Sosial Ahli Muda	9	2		
JF Guru Ilmu Pengetahuan Sosial Ahli Pertama	8	0		
PPPK ILMU PENGETAHUAN SOSIAL		1		
JF Guru Bahasa Inggris Ahli Madya	11	1	4	0
JF Guru Bahasa Inggris Ahli Muda	9	2		
JF Guru Bahasa Inggris Ahli Pertama	8	1		
PPPK BAHASA INGGRIS		0		
JF Guru Seni Ahli Madya	11	1	3	0
JF Guru Seni Ahli Muda	9	1		
JF Guru Seni Ahli Pertama	8	0		
PPPK SENI		1		
JF Guru Pendidikan Jasmani, Olahraga dan Kesehatan Ahli Madya	11	1	3	0
JF Guru Pendidikan Jasmani, Olahraga dan Kesehatan Ahli Muda	9	0		
JF Guru Pendidikan Jasmani, Olahraga dan Kesehatan Ahli Pertama	8	0		
PPPK PENDIDIKAN JASMANI, OLARAHAGA DAN KESEHATAN		2		
JF Guru Prakarya Ahli Madya	11	0	2	0
JF Guru Prakarya Ahli Muda	9	0		
JF Guru Prakarya Ahli Pertama	8	0		
PPPK PRAKARYA		2		
JF Guru Bahasa Jawa Ahli Madya	11	0	2	-1
JF Guru Bahasa Jawa Ahli Muda	9	1		
JF Guru Bahasa Jawa Ahli Pertama	8	0		
PPPK BAHASA JAWA		0		
JF Guru Bimbingan dan Konseling Ahli Madya	11	0	5	-2
JF Guru Bimbingan dan Konseling Ahli Muda	9	2		
JF Guru Bimbingan dan Konseling Ahli Pertama	8	0		
PPPK BIMBINGAN DAN KONSELING		1		
JF Pustakawan Penyelia	8	0	0	0
JF Pustakawan Pelaksana Lanjutan	7	0	0	0
JF Pustakawan Pelaksana	6	0	1	-1

Dokumen ini telah ditandatangani secara elektronik menggunakan Sertifikat Elektronik yang diterbitkan oleh Balai Besar Sertifikasi Elektronik (BSrE), Badan Siber dan Sandi Negara

4) SMP NEGERI 4 MAGELANG

KEPALA SATUAN PENDIDIKAN

**WAKIL KEPALA SEKOLAH
BIDANG KESISWAAN**

**WAKIL KEPALA SEKOLAH
BIDANG KURIKULUM**

Jabatan	Kls	B	K	-/+
Pranata Komputer Terampil	6	1	1	0
Arsiparis Terampil	6	0	1	-1
Pengadministrasi Perkantoran	5	0	1	-1
Pengadministrasi Perkantoran	5	0	1	-1
Operator Layanan Operasional	5	1	1	0

JABATAN FUNSIONAL				
Jabatan	Kls	B	K	-/+
JF Guru Pendidikan Agama Islam Ahli Madya	11	0	2	0
JF Guru Pendidikan Agama Islam Ahli Muda	9	0		
JF Guru Pendidikan Agama Islam Ahli Pertama	8	2		
PPPK AGAMA ISLAM		0		
JF Guru Pancasila dan Kewarganegaraan Ahli Madya	11	0	2	0
JF Guru Pancasila dan Kewarganegaraan Ahli Muda	9	1		
JF Guru Pancasila dan Kewarganegaraan Ahli Pertama	8	1		
PPPK Pancasila dan Kewarganegaraan		0		
JF Guru Bahasa Indonesia Ahli Madya	11	1	5	0
JF Guru Bahasa Indonesia Ahli Muda	9	1		
JF Guru Bahasa Indonesia Ahli Pertama	8	1		
PPPK Bahasa Indonesia		2		
JF Guru Matematika Ahli Madya	11	1	4	0
JF Guru Matematika Ahli Muda	9	1		
JF Guru Matematika Ahli Pertama	8	0		
PPPK MATEMATIKA		2		
JF Guru Ilmu Pengetahuan Alam Ahli Madya	11	2	4	0
JF Guru Ilmu Pengetahuan Alam Ahli Muda	9	1		
JF Guru Ilmu Pengetahuan Alam Ahli Pertama	8	0		
PPPK ILMU PENGETAHUAN ALAM		1		
JF Guru Ilmu Pengetahuan Sosial Ahli Madya	11	1	3	0
JF Guru Ilmu Pengetahuan Sosial Ahli Muda	9	0		
JF Guru Ilmu Pengetahuan Sosial Ahli Pertama	8	0		
PPPK ILMU PENGETAHUAN SOSIAL		2		
JF Guru Bahasa Inggris Ahli Madya	11	0	3	0
JF Guru Bahasa Inggris Ahli Muda	9	2		
JF Guru Bahasa Inggris Ahli Pertama	8	0		
PPPK BAHASA INGGRIS		1		
JF Guru Seni Ahli Madya	11	0	2	0
JF Guru Seni Ahli Muda	9	1		
JF Guru Seni Ahli Pertama	8	0		
PPPK SENI		1		
JF Guru Pendidikan Jasmani, Olahraga dan Kesehatan Ahli Madya	11	0	2	0
JF Guru Pendidikan Jasmani, Olahraga dan Kesehatan Ahli Muda	9	0		
JF Guru Pendidikan Jasmani, Olahraga dan Kesehatan Ahli Pertama	8	1		
PPPK PENDIDIKAN JASMANI, OLAHRAGA DAN KESEHATAN		1		
JF Guru Prakarya Ahli Madya	11	1	2	0
JF Guru Prakarya Ahli Muda	9	0		
JF Guru Prakarya Ahli Pertama	8	0		
PPPK PRAKARYA		1		
JF Guru Bahasa Jawa Ahli Madya	11	1	1	0
JF Guru Bahasa Jawa Ahli Muda	9	0		
JF Guru Bahasa Jawa Ahli Pertama	8	0		
PPPK BAHASA JAWA		0		
JF Guru Bimbingan dan Konseling Ahli Madya	11	0	4	-1
JF Guru Bimbingan dan Konseling Ahli Muda	9	1		
JF Guru Bimbingan dan Konseling Ahli Pertama	8	0		
PPPK BIMBINGAN DAN KONSELING		2		
JF Pustakawan Penyelia	8	0	0	0
JF Pustakawan Pelaksana Lanjutan	7	0	0	0
JF Pustakawan Pelaksana	6	0	1	-1

Dokumen ini telah ditandatangani secara elektronik menggunakan Sertifikat Elektronik yang diterbitkan oleh Balai Besar Sertifikasi Elektronik (BSrE), Badan Siber dan Sandi Negara

5) SMP NEGERI 5 MAGELANG

KEPALA SATUAN PENDIDIKAN

**WAKIL KEPALA SEKOLAH
BIDANG KESISWAAN**

**WAKIL KEPALA SEKOLAH
BIDANG KURIKULUM**

Jabatan	Kls	B	K	-/+
Pranata Komputer Terampil	6	1	1	0
Arsiparis Terampil	6	0	1	-1
Pengelola Layanan Operasional	6	0	1	-1
Pengadministrasi Perkantoran	5	1	1	0
Pengadministrasi Perkantoran	5	0	1	-1
Pengadministrasi Perkantoran	5	0	1	-1

JABATAN FUNSIONAL				
Jabatan	Kls	B	K	-/+
JF Guru Pendidikan Agama Islam Ahli Madya	11	0	3	0
JF Guru Pendidikan Agama Islam Ahli Muda	9	0		
JF Guru Pendidikan Agama Islam Ahli Pertama	8	2		
PPPK AGAMA ISLAM		1		
JF Guru Pancasila dan Kewarganegaraan Ahli Madya	11	0	3	0
JF Guru Pancasila dan Kewarganegaraan Ahli Muda	9	0		
JF Guru Pancasila dan Kewarganegaraan Ahli Pertama	8	1		
PPPK Pancasila dan Kewarganegaraan		2		
JF Guru Bahasa Indonesia Ahli Madya	11	1	6	-1
JF Guru Bahasa Indonesia Ahli Muda	9	1		
JF Guru Bahasa Indonesia Ahli Pertama	8	2		
PPPK Bahasa Indonesia		1		
JF Guru Matematika Ahli Madya	11	2	5	-1
JF Guru Matematika Ahli Muda	9	1		
JF Guru Matematika Ahli Pertama	8	1		
PPPK MATEMATIKA		0		
JF Guru Ilmu Pengetahuan Alam Ahli Madya	11	0	5	-3
JF Guru Ilmu Pengetahuan Alam Ahli Muda	9	1		
JF Guru Ilmu Pengetahuan Alam Ahli Pertama	8	1		
PPPK ILMU PENGETAHUAN ALAM		0		
JF Guru Ilmu Pengetahuan Sosial Ahli Madya	11	0	4	-1
JF Guru Ilmu Pengetahuan Sosial Ahli Muda	9	1		
JF Guru Ilmu Pengetahuan Sosial Ahli Pertama	8	0		
PPPK ILMU PENGETAHUAN SOSIAL		2		
JF Guru Bahasa Inggris Ahli Madya	11	1	4	1
JF Guru Bahasa Inggris Ahli Muda	9	2		
JF Guru Bahasa Inggris Ahli Pertama	8	1		
PPPK BAHASA INGGRIS		1		
JF Guru Seni Ahli Madya	11	0	3	-1
JF Guru Seni Ahli Muda	9	1		
JF Guru Seni Ahli Pertama	8	1		
PPPK SENI		0		
JF Guru Pendidikan Jasmani, Olahraga dan Kesehatan Ahli Madya	11	1	3	0
JF Guru Pendidikan Jasmani, Olahraga dan Kesehatan Ahli Muda	9	0		
JF Guru Pendidikan Jasmani, Olahraga dan Kesehatan Ahli Pertama	8	1		
PPPK PENDIDIKAN JASMANI, OLAHRAGA DAN KESEHATAN		1		
JF Guru Prakarya Ahli Madya	11	0	2	2
JF Guru Prakarya Ahli Muda	9	1		
JF Guru Prakarya Ahli Pertama	8	0		
PPPK PRAKARYA		3		
JF Guru Bahasa Jawa Ahli Madya	11	0	2	-1
JF Guru Bahasa Jawa Ahli Muda	9	1		
JF Guru Bahasa Jawa Ahli Pertama	8	0		
PPPK BAHASA JAWA		0		
JF Guru Bimbingan dan Konseling Ahli Madya	11	1	5	-1
JF Guru Bimbingan dan Konseling Ahli Muda	9	1		
JF Guru Bimbingan dan Konseling Ahli Pertama	8	0		
PPPK BIMBINGAN DAN KONSELING		2		
JF Pustakawan Penyelia	8	0	0	0
JF Pustakawan Pelaksana Lanjutan	7	0	0	0
JF Pustakawan Pelaksana	6	0	1	-1

Dokumen ini telah ditandatangani secara elektronik menggunakan Sertifikat Elektronik yang diterbitkan oleh Balai Besar Sertifikasi Elektronik (BSrE), Badan Siber dan Sandi Negara

6) SMP NEGERI 6 MAGELANG

KEPALA SATUAN PENDIDIKAN

WAKIL KEPALA SEKOLAH
BIDANG KESISWAANWAKIL KEPALA SEKOLAH
BIDANG KURIKULUM

Jabatan	Kls	B	K	-/+
Pranata Komputer Terampil	6	1	1	0
Arsiparis Terampil	6	0	1	-1
Pengadministrasi Perkantoran	5	1	1	0
Pengadministrasi Perkantoran	5	0	1	-1
Pengadministrasi Perkantoran	5	0	1	-1

JABATAN FUNGSIONAL

Jabatan	Kls	B	K	-/+
JF Guru Pendidikan Agama Islam Ahli Madya	11	0	2	1
JF Guru Pendidikan Agama Islam Ahli Muda	9	0		
JF Guru Pendidikan Agama Islam Ahli Pertama	8	1		
PPPK AGAMA ISLAM		2		
JF Guru Pancasila dan Kewarganegaraan Ahli Madya	11	0	2	-1
JF Guru Pancasila dan Kewarganegaraan Ahli Muda	9	1		
JF Guru Pancasila dan Kewarganegaraan Ahli Pertama	8	0		
PPPK Pancasila dan Kewarganegaraan		0		
JF Guru Bahasa Indonesia Ahli Madya	11	0	4	0
JF Guru Bahasa Indonesia Ahli Muda	9	0		
JF Guru Bahasa Indonesia Ahli Pertama	8	0		
PPPK Bahasa Indonesia		4		
JF Guru Matematika Ahli Madya	11	1	4	-1
JF Guru Matematika Ahli Muda	9	1		
JF Guru Matematika Ahli Pertama	8	0		
PPPK MATEMATIKA		1		
JF Guru Ilmu Pengetahuan Alam Ahli Madya	11	1	4	0
JF Guru Ilmu Pengetahuan Alam Ahli Muda	9	1		
JF Guru Ilmu Pengetahuan Alam Ahli Pertama	8	0		
PPPK ILMU PENGETAHUAN ALAM		2		
JF Guru Ilmu Pengetahuan Sosial Ahli Madya	11	3	3	1
JF Guru Ilmu Pengetahuan Sosial Ahli Muda	9	0		
JF Guru Ilmu Pengetahuan Sosial Ahli Pertama	8	0		
PPPK ILMU PENGETAHUAN SOSIAL		1		
JF Guru Bahasa Inggris Ahli Madya	11	1	3	0
JF Guru Bahasa Inggris Ahli Muda	9	0		
JF Guru Bahasa Inggris Ahli Pertama	8	0		
PPPK BAHASA INGGRIS		2		
JF Guru Seni Ahli Madya	11	0	2	-1
JF Guru Seni Ahli Muda	9	1		
JF Guru Seni Ahli Pertama	8	0		
PPPK SENI		0		
JF Guru Pendidikan Jasmani, Olahraga dan Kesehatan Ahli Madya	11	0	2	-1
JF Guru Pendidikan Jasmani, Olahraga dan Kesehatan Ahli Muda	9	0		
JF Guru Pendidikan Jasmani, Olahraga dan Kesehatan Ahli Pertama	8	1		
PPPK PENDIDIKAN JASMANI, OLARAHAGA DAN KESEHATAN		0		
JF Guru Prakarya Ahli Madya	11	0	1	1
JF Guru Prakarya Ahli Muda	9	1		
JF Guru Prakarya Ahli Pertama	8	0		
PPPK PRAKARYA		1		
JF Guru Bahasa Jawa Ahli Madya	11	0	2	0
JF Guru Bahasa Jawa Ahli Muda	9	1		
JF Guru Bahasa Jawa Ahli Pertama	8	0		
PPPK BAHASA JAWA		1		
JF Guru Bimbingan dan Konseling Ahli Madya	11	0	4	-3
JF Guru Bimbingan dan Konseling Ahli Muda	9	0		
JF Guru Bimbingan dan Konseling Ahli Pertama	8	0		
PPPK BIMBINGAN DAN KONSELING		1		
JF Pustakawan Penyelia	8	0	0	0
JF Pustakawan Pelaksana Lanjutan	7	0	0	0
JF Pustakawan Pelaksana	6	0	1	-1

Dokumen ini telah ditandatangani secara elektronik menggunakan Sertifikat Elektronik yang diterbitkan oleh Balai Besar Sertifikasi Elektronik (BSrE), Badan Siber dan Sandi Negara

7) SMP NEGERI 7 MAGELANG

KEPALA SATUAN PENDIDIKAN

**WAKIL KEPALA SEKOLAH
BIDANG KESISWAAN**

**WAKIL KEPALA SEKOLAH
BIDANG KURIKULUM**

Jabatan	Kls	B	K	-/+
Pranata Komputer Terampil	6	0	1	-1
Arsiparis Terampil	6	0	1	-1
Pengolah Data dan Informasi	6	0	1	-1
Pengadministrasi Perkantoran	5	1	1	0
Pengadministrasi Perkantoran	5	0	1	-1

JABATAN FUNSIONAL				
Jabatan	Kls	B	K	-/+
JF Guru Pendidikan Agama Islam Ahli Madya	11	0	2	0
JF Guru Pendidikan Agama Islam Ahli Muda	9	0		
JF Guru Pendidikan Agama Islam Ahli Pertama	8	2		
PPPK AGAMA ISLAM		0		
JF Guru Pancasila dan Kewarganegaraan Ahli Madya	11	0	2	0
JF Guru Pancasila dan Kewarganegaraan Ahli Muda	9	0		
JF Guru Pancasila dan Kewarganegaraan Ahli Pertama	8	0		
PPPK Pancasila dan Kewarganegaraan		2		
JF Guru Bahasa Indonesia Ahli Madya	11	1	4	1
JF Guru Bahasa Indonesia Ahli Muda	9	1		
JF Guru Bahasa Indonesia Ahli Pertama	8	0		
PPPK Bahasa Indonesia		3		
JF Guru Matematika Ahli Madya	11	1	4	0
JF Guru Matematika Ahli Muda	9	1		
JF Guru Matematika Ahli Pertama	8	1		
PPPK MATEMATIKA		1		
JF Guru Ilmu Pengetahuan Alam Ahli Madya	11	1	4	-1
JF Guru Ilmu Pengetahuan Alam Ahli Muda	9	1		
JF Guru Ilmu Pengetahuan Alam Ahli Pertama	8	0		
PPPK ILMU PENGETAHUAN ALAM		1		
JF Guru Ilmu Pengetahuan Sosial Ahli Madya	11	1	3	-1
JF Guru Ilmu Pengetahuan Sosial Ahli Muda	9	0		
JF Guru Ilmu Pengetahuan Sosial Ahli Pertama	8	0		
PPPK ILMU PENGETAHUAN SOSIAL		1		
JF Guru Bahasa Inggris Ahli Madya	11	1	3	1
JF Guru Bahasa Inggris Ahli Muda	9	3		
JF Guru Bahasa Inggris Ahli Pertama	8	0		
PPPK BAHASA INGGRIS		0		
JF Guru Seni Ahli Madya	11	1	2	0
JF Guru Seni Ahli Muda	9	0		
JF Guru Seni Ahli Pertama	8	1		
PPPK SENI		0		
JF Guru Pendidikan Jasmani, Olahraga dan Kesehatan Ahli Madya	11	0	2	-1
JF Guru Pendidikan Jasmani, Olahraga dan Kesehatan Ahli Muda	9	0		
JF Guru Pendidikan Jasmani, Olahraga dan Kesehatan Ahli Pertama	8	1		
PPPK PENDIDIKAN JASMANI, OLAHRAGA DAN KESEHATAN		0		
JF Guru Prakarya Ahli Madya	11	1	2	1
JF Guru Prakarya Ahli Muda	9	0		
JF Guru Prakarya Ahli Pertama	8	0		
PPPK PRAKARYA		2		
JF Guru Bahasa Jawa Ahli Madya	11	0	1	-1
JF Guru Bahasa Jawa Ahli Muda	9	0		
JF Guru Bahasa Jawa Ahli Pertama	8	0		
PPPK BAHASA JAWA		0		
JF Guru Bimbingan dan Konseling Ahli Madya	11	1	4	-2
JF Guru Bimbingan dan Konseling Ahli Muda	9	0		
JF Guru Bimbingan dan Konseling Ahli Pertama	8	0		
PPPK BIMBINGAN DAN KONSELING		1		
JF Pustakawan Penyelia	8	0	0	0
JF Pustakawan Pelaksana Lanjutan	7	0	0	0
JF Pustakawan Pelaksana	6	0	1	-1

Dokumen ini telah ditandatangani secara elektronik menggunakan Sertifikat Elektronik yang diterbitkan oleh Balai Besar Sertifikasi Elektronik (BSrE), Badan Siber dan Sandi Negara

8) SMP NEGERI 8 MAGELANG

KEPALA SATUAN PENDIDIKAN

WAKIL KEPALA SEKOLAH
BIDANG KESISWAANWAKIL KEPALA SEKOLAH
BIDANG KURIKULUM

Jabatan	Kls	B	K	-/+
Pranata Komputer Terampil	6	1	1	0
Arsiparis Terampil	6	0	1	-1
Pengadministrasi Perkantoran	5	0	1	-1
Pengadministrasi Perkantoran	5	1	1	0
Pengadministrasi Perkantoran	5	0	1	-1

JABATAN FUNSIONAL				
Jabatan	Kls	B	K	-/+
JF Guru Pendidikan Agama Islam Ahli Madya	11	0	3	0
JF Guru Pendidikan Agama Islam Ahli Muda	9	0		
JF Guru Pendidikan Agama Islam Ahli Pertama	8	2		
PPPK AGAMA ISLAM		1		
JF Guru Pancasila dan Kewarganegaraan Ahli Madya	11	1	3	-1
JF Guru Pancasila dan Kewarganegaraan Ahli Muda	9	0		
JF Guru Pancasila dan Kewarganegaraan Ahli Pertama	8	0		
PPPK Pancasila dan Kewarganegaraan		1		
JF Guru Bahasa Indonesia Ahli Madya	11	0	5	0
JF Guru Bahasa Indonesia Ahli Muda	9	0		
JF Guru Bahasa Indonesia Ahli Pertama	8	0		
PPPK Bahasa Indonesia		5		
JF Guru Matematika Ahli Madya	11	2	5	-3
JF Guru Matematika Ahli Muda	9	0		
JF Guru Matematika Ahli Pertama	8	0		
PPPK MATEMATIKA		0		
JF Guru Ilmu Pengetahuan Alam Ahli Madya	11	1	5	-1
JF Guru Ilmu Pengetahuan Alam Ahli Muda	9	1		
JF Guru Ilmu Pengetahuan Alam Ahli Pertama	8	0		
PPPK ILMU PENGETAHUAN ALAM		2		
JF Guru Ilmu Pengetahuan Sosial Ahli Madya	11	1	4	-1
JF Guru Ilmu Pengetahuan Sosial Ahli Muda	9	2		
JF Guru Ilmu Pengetahuan Sosial Ahli Pertama	8	0		
PPPK ILMU PENGETAHUAN SOSIAL		0		
JF Guru Bahasa Inggris Ahli Madya	11	1	4	0
JF Guru Bahasa Inggris Ahli Muda	9	1		
JF Guru Bahasa Inggris Ahli Pertama	8	1		
PPPK BAHASA INGGRIS		1		
JF Guru Seni Ahli Madya	11	0	3	0
JF Guru Seni Ahli Muda	9	0		
JF Guru Seni Ahli Pertama	8	2		
PPPK SENI		1		
JF Guru Pendidikan Jasmani, Olahraga dan Kesehatan Ahli Madya	11	0	3	0
JF Guru Pendidikan Jasmani, Olahraga dan Kesehatan Ahli Muda	9	0		
JF Guru Pendidikan Jasmani, Olahraga dan Kesehatan Ahli Pertama	8	1		
PPPK PENDIDIKAN JASMANI, OLARAHAGA DAN KESEHATAN		2		
JF Guru Prakarya Ahli Madya	11	0	2	1
JF Guru Prakarya Ahli Muda	9	0		
JF Guru Prakarya Ahli Pertama	8	0		
PPPK PRAKARYA		3		
JF Guru Bahasa Jawa Ahli Madya	11	0	2	0
JF Guru Bahasa Jawa Ahli Muda	9	1		
JF Guru Bahasa Jawa Ahli Pertama	8	1		
PPPK BAHASA JAWA		0		
JF Guru Bimbingan dan Konseling Ahli Madya	11	1	4	-1
JF Guru Bimbingan dan Konseling Ahli Muda	9	0		
JF Guru Bimbingan dan Konseling Ahli Pertama	8	0		
PPPK BIMBINGAN DAN KONSELING		2		
JF Pustakawan Penyelia	8	0	0	0
JF Pustakawan Pelaksana Lanjutan	7	0	0	0
JF Pustakawan Pelaksana	6	0	1	-1

Dokumen ini telah ditandatangani secara elektronik menggunakan Sertifikat Elektronik yang diterbitkan oleh Balai Besar Sertifikasi Elektronik (BSrE), Badan Siber dan Sandi Negara

9) SMP NEGERI 9 MAGELANG

KEPALA SATUAN PENDIDIKAN																																		
WAKIL KEPALA SEKOLAH BIDANG KESISWAAN		WAKIL KEPALA SEKOLAH BIDANG KURIKULUM																																
		<table border="1" style="width: 100%;"> <thead> <tr> <th>Jabatan</th> <th>Kls</th> <th>B</th> <th>K</th> <th>-/+</th> </tr> </thead> <tbody> <tr> <td>Pranata Komputer Terampil</td> <td>6</td> <td>0</td> <td>1</td> <td>-1</td> </tr> <tr> <td>Arsiparis Terampil</td> <td>6</td> <td>0</td> <td>1</td> <td>-1</td> </tr> <tr> <td>Pengelola Layanan Operasional</td> <td>6</td> <td>0</td> <td>1</td> <td>-1</td> </tr> <tr> <td>Pengadministrasi Perkantoran</td> <td>5</td> <td>1</td> <td>1</td> <td>0</td> </tr> <tr> <td>Pengadministrasi Perkantoran</td> <td>5</td> <td>1</td> <td>1</td> <td>0</td> </tr> </tbody> </table>			Jabatan	Kls	B	K	-/+	Pranata Komputer Terampil	6	0	1	-1	Arsiparis Terampil	6	0	1	-1	Pengelola Layanan Operasional	6	0	1	-1	Pengadministrasi Perkantoran	5	1	1	0	Pengadministrasi Perkantoran	5	1	1	0
Jabatan	Kls	B	K	-/+																														
Pranata Komputer Terampil	6	0	1	-1																														
Arsiparis Terampil	6	0	1	-1																														
Pengelola Layanan Operasional	6	0	1	-1																														
Pengadministrasi Perkantoran	5	1	1	0																														
Pengadministrasi Perkantoran	5	1	1	0																														
JABATAN FUNGSIONAL																																		
Jabatan	Kls	B	K	-/+																														
JF Guru Pendidikan Agama Islam Ahli Madya	11	0	2	1																														
JF Guru Pendidikan Agama Islam Ahli Muda	9	0																																
JF Guru Pendidikan Agama Islam Ahli Pertama	8	1																																
PPPK AGAMA ISLAM		2																																
JF Guru Pancasila dan Kewarganegaraan Ahli Madya	11	0	2	0																														
JF Guru Pancasila dan Kewarganegaraan Ahli Muda	9	1																																
JF Guru Pancasila dan Kewarganegaraan Ahli Pertama	8	0																																
PPPK Pancasila dan Kewarganegaraan		1																																
JF Guru Bahasa Indonesia Ahli Madya	11	1	4	0																														
JF Guru Bahasa Indonesia Ahli Muda	9	0																																
JF Guru Bahasa Indonesia Ahli Pertama	8	2																																
PPPK Bahasa Indonesia		1																																
JF Guru Matematika Ahli Madya	11	2	4	-1																														
JF Guru Matematika Ahli Muda	9	0																																
JF Guru Matematika Ahli Pertama	8	0																																
PPPK MATEMATIKA		1																																
JF Guru Ilmu Pengetahuan Alam Ahli Madya	11	0	4	-2																														
JF Guru Ilmu Pengetahuan Alam Ahli Muda	9	0																																
JF Guru Ilmu Pengetahuan Alam Ahli Pertama	8	0																																
PPPK ILMU PENGETAHUAN ALAM		2																																
JF Guru Ilmu Pengetahuan Sosial Ahli Madya	11	0	3	-1																														
JF Guru Ilmu Pengetahuan Sosial Ahli Muda	9	1																																
JF Guru Ilmu Pengetahuan Sosial Ahli Pertama	8	0																																
PPPK ILMU PENGETAHUAN SOSIAL		1																																
JF Guru Bahasa Inggris Ahli Madya	11	0	3	0																														
JF Guru Bahasa Inggris Ahli Muda	9	1																																
JF Guru Bahasa Inggris Ahli Pertama	8	1																																
PPPK BAHASA INGGRIS		1																																
JF Guru Seni Ahli Madya	11	0	2	0																														
JF Guru Seni Ahli Muda	9	1																																
JF Guru Seni Ahli Pertama	8	0																																
PPPK SENI		1																																
JF Guru Pendidikan Jasmani, Olahraga dan Kesehatan Ahli Madya	11	0	2	0																														
JF Guru Pendidikan Jasmani, Olahraga dan Kesehatan Ahli Muda	9	0																																
JF Guru Pendidikan Jasmani, Olahraga dan Kesehatan Ahli Pertama	8	1																																
PPPK PENDIDIKAN JASMANI, OLAHRAGA DAN KESEHATAN		1																																
JF Guru Prakarya Ahli Madya	11	0	2	0																														
JF Guru Prakarya Ahli Muda	9	0																																
JF Guru Prakarya Ahli Pertama	8	0																																
PPPK PRAKARYA		2																																
JF Guru Bahasa Jawa Ahli Madya	11	0	2	-1																														
JF Guru Bahasa Jawa Ahli Muda	9	1																																
JF Guru Bahasa Jawa Ahli Pertama	8	0																																
PPPK BAHASA JAWA		0																																
JF Guru Bimbingan dan Konseling Ahli Madya	11	0	4	-2																														
JF Guru Bimbingan dan Konseling Ahli Muda	9	0																																
JF Guru Bimbingan dan Konseling Ahli Pertama	8	0																																
PPPK BIMBINGAN DAN KONSELING		2																																
JF Pustakawan Penyelia	8	0	0	0																														
JF Pustakawan Pelaksana Lanjutan	7	0	0	0																														
JF Pustakawan Pelaksana	6	0	1	-1																														

Dokumen ini telah ditandatangani secara elektronik menggunakan Sertifikat Elektronik yang diterbitkan oleh Balai Besar Sertifikasi Elektronik (BSrE), Badan Siber dan Sandi Negara

10) SMP NEGERI 10 MAGELANG

KEPALA SATUAN PENDIDIKAN						
WAKIL KEPALA SEKOLAH BIDANG KESISWAAN	WAKIL KEPALA SEKOLAH BIDANG KURIKULUM					
		Jabatan	Kls	B	K	-/+
		Pranata Komputer Terampil	6	0	1	-1
		Arsiparis Terampil	6	0	1	-1
		Pengolah Data dan Informasi	6	1	1	0
		Pengelola Layanan Operasional	6	1	1	0
		Pengadministrasi Perkantoran	5	0	1	-1
		Operator Layanan Operasional	5	1	1	0
JABATAN FUNSIONAL						
		Jabatan	Kls	B	K	-/+
		JF Guru Pendidikan Agama Islam Ahli Madya	11	0	3	0
		JF Guru Pendidikan Agama Islam Ahli Muda	9	0		
		JF Guru Pendidikan Agama Islam Ahli Pertama	8	1		
		PPPK AGAMA ISLAM		2		
		JF Guru Pancasila dan Kewarganegaraan Ahli Madya	11	0	3	0
		JF Guru Pancasila dan Kewarganegaraan Ahli Muda	9	1		
		JF Guru Pancasila dan Kewarganegaraan Ahli Pertama	8	0		
		PPPK Pancasila dan Kewarganegaraan		2		
		JF Guru Bahasa Indonesia Ahli Madya	11	1	5	0
		JF Guru Bahasa Indonesia Ahli Muda	9	1		
		JF Guru Bahasa Indonesia Ahli Pertama	8	1		
		PPPK Bahasa Indonesia		2		
		JF Guru Matematika Ahli Madya	11	0	4	-1
		JF Guru Matematika Ahli Muda	9	1		
		JF Guru Matematika Ahli Pertama	8	1		
		PPPK MATEMATIKA		1		
		JF Guru Ilmu Pengetahuan Alam Ahli Madya	11	2	4	-1
		JF Guru Ilmu Pengetahuan Alam Ahli Muda	9	1		
		JF Guru Ilmu Pengetahuan Alam Ahli Pertama	8	0		
		PPPK ILMU PENGETAHUAN ALAM		0		
		JF Guru Ilmu Pengetahuan Sosial Ahli Madya	11	0	3	1
		JF Guru Ilmu Pengetahuan Sosial Ahli Muda	9	2		
		JF Guru Ilmu Pengetahuan Sosial Ahli Pertama	8	0		
		PPPK ILMU PENGETAHUAN SOSIAL		2		
		JF Guru Bahasa Inggris Ahli Madya	11	0	3	0
		JF Guru Bahasa Inggris Ahli Muda	9	0		
		JF Guru Bahasa Inggris Ahli Pertama	8	2		
		PPPK BAHASA INGGRIS		1		
		JF Guru Seni Ahli Madya	11	1	2	0
		JF Guru Seni Ahli Muda	9	1		
		JF Guru Seni Ahli Pertama	8	0		
		PPPK SENI		0		
		JF Guru Pendidikan Jasmani, Olahraga dan Kesehatan Ahli Madya	11	0	3	0
		JF Guru Pendidikan Jasmani, Olahraga dan Kesehatan Ahli Muda	9	1		
		JF Guru Pendidikan Jasmani, Olahraga dan Kesehatan Ahli Pertama	8	1		
		PPPK PENDIDIKAN JASMANI, OLAHRAGA DAN KESEHATAN		1		
		JF Guru Prakarya Ahli Madya	11	0	3	-1
		JF Guru Prakarya Ahli Muda	9	0		
		JF Guru Prakarya Ahli Pertama	8	0		
		PPPK PRAKARYA		2		
		JF Guru Bahasa Jawa Ahli Madya	11	1	2	-1
		JF Guru Bahasa Jawa Ahli Muda	9	0		
		JF Guru Bahasa Jawa Ahli Pertama	8	0		
		PPPK BAHASA JAWA		0		
		JF Guru Bimbingan dan Konseling Ahli Madya	11	1	4	-1
		JF Guru Bimbingan dan Konseling Ahli Muda	9	0		
		JF Guru Bimbingan dan Konseling Ahli Pertama	8	0		
		PPPK BIMBINGAN DAN KONSELING		2		
		JF Pustakawan Penyelia	8	0	0	0
		JF Pustakawan Pelaksana Lanjutan	7	1	1	0
		JF Pustakawan Pelaksana	6	0	0	0

Dokumen ini telah ditandatangani secara elektronik menggunakan Sertifikat Elektronik yang diterbitkan oleh Balai Besar Sertifikasi Elektronik (BSrE), Badan Siber dan Sandi Negara

11) SMP NEGERI 11 MAGELANG

KEPALA SATUAN PENDIDIKAN				
WAKIL KEPALA SEKOLAH BIDANG KESISWAAN		WAKIL KEPALA SEKOLAH BIDANG KURIKULUM		
JABATAN				
Pengadministrasi Perkantoran	5	1	1	0
Pranata Komputer Terampil	6	1	1	0
Arsiparis Terampil	6	0	1	-1
Pengadministrasi Perkantoran	5	0	1	-1
JABATAN FUNSIONAL				
Jabatan	KIs	B	K	-/+
JF Guru Pendidikan Agama Islam Ahli Madya	11	0	2	0
JF Guru Pendidikan Agama Islam Ahli Muda	9	2		
JF Guru Pendidikan Agama Islam Ahli Pertama	8	0		
PPPK AGAMA ISLAM		0		
JF Guru Pancasila dan Kewarganegaraan Ahli Madya	11	0	2	0
JF Guru Pancasila dan Kewarganegaraan Ahli Muda	9	1		
JF Guru Pancasila dan Kewarganegaraan Ahli Pertama	8	0		
PPPK Pancasila dan Kewarganegaraan		1		
JF Guru Bahasa Indonesia Ahli Madya	11	0	4	1
JF Guru Bahasa Indonesia Ahli Muda	9	0		
JF Guru Bahasa Indonesia Ahli Pertama	8	0		
PPPK Bahasa Indonesia		5		
JF Guru Matematika Ahli Madya	11	0	4	-2
JF Guru Matematika Ahli Muda	9	1		
JF Guru Matematika Ahli Pertama	8	1		
PPPK MATEMATIKA		0		
JF Guru Ilmu Pengetahuan Alam Ahli Madya	11	0	4	-1
JF Guru Ilmu Pengetahuan Alam Ahli Muda	9	1		
JF Guru Ilmu Pengetahuan Alam Ahli Pertama	8	0		
PPPK ILMU PENGETAHUAN ALAM		2		
JF Guru Ilmu Pengetahuan Sosial Ahli Madya	11	2	3	2
JF Guru Ilmu Pengetahuan Sosial Ahli Muda	9	2		
JF Guru Ilmu Pengetahuan Sosial Ahli Pertama	8	0		
PPPK ILMU PENGETAHUAN SOSIAL		1		
JF Guru Bahasa Inggris Ahli Madya	11	0	3	-1
JF Guru Bahasa Inggris Ahli Muda	9	1		
JF Guru Bahasa Inggris Ahli Pertama	8	0		
PPPK BAHASA INGGRIS		1		
JF Guru Seni Ahli Madya	11	1	2	0
JF Guru Seni Ahli Muda	9	0		
JF Guru Seni Ahli Pertama	8	0		
PPPK SENI		1		
JF Guru Pendidikan Jasmani, Olahraga dan Kesehatan Ahli Madya	11	0	2	0
JF Guru Pendidikan Jasmani, Olahraga dan Kesehatan Ahli Muda	9	0		
JF Guru Pendidikan Jasmani, Olahraga dan Kesehatan Ahli Pertama	8	1		
PPPK PENDIDIKAN JASMANI, OLAHRAGA DAN KESEHATAN		1		
JF Guru Prakarya Ahli Madya	11	1	1	1
JF Guru Prakarya Ahli Muda	9	0		
JF Guru Prakarya Ahli Pertama	8	0		
PPPK PRAKARYA		1		
JF Guru Bahasa Jawa Ahli Madya	11	0	1	0
JF Guru Bahasa Jawa Ahli Muda	9	1		
JF Guru Bahasa Jawa Ahli Pertama	8	0		
PPPK BAHASA JAWA		0		
JF Guru Bimbingan dan Konseling Ahli Madya	11	1	4	-2
JF Guru Bimbingan dan Konseling Ahli Muda	9	0		
JF Guru Bimbingan dan Konseling Ahli Pertama	8	0		
PPPK BIMBINGAN DAN KONSELING		1		
JF Pustakawan Penyelia	8		0	0
JF Pustakawan Pelaksana Lanjutan	7		0	0
JF Pustakawan Pelaksana	6	0	1	-1

Dokumen ini telah ditandatangani secara elektronik menggunakan Sertifikat Elektronik yang diterbitkan oleh Balai Besar Sertifikasi Elektronik (BSrE), Badan Siber dan Sandi Negara

12) SMP NEGERI 12 MAGELANG

KEPALA SATUAN PENDIDIKAN						
WAKIL KEPALA SEKOLAH BIDANG KESISWAAN	WAKIL KEPALA SEKOLAH BIDANG KURIKULUM					
		Jabatan	Kls	B	K	-/+
		Pranata Komputer Terampil	6	0	1	-1
		Arsiparis Terampil	6	0	1	-1
		Pengadministrasi Perkantoran	5	0	1	-1
		Operator Layanan Operasional	5	3	3	0
		Pengadministrasi Perkantoran	5	0	1	-1
JABATAN FUNSIONAL						
Jabatan		Kls	B	K	-/+	
JF Guru Pendidikan Agama Islam Ahli Madya		11	0	2	0	
JF Guru Pendidikan Agama Islam Ahli Muda		9	1			
JF Guru Pendidikan Agama Islam Ahli Pertama		8	1			
PPPK AGAMA ISLAM		0				
JF Guru Pancasila dan Kewarganegaraan Ahli Madya		11	0	2	0	
JF Guru Pancasila dan Kewarganegaraan Ahli Muda		9	0			
JF Guru Pancasila dan Kewarganegaraan Ahli Pertama		8	0			
PPPK Pancasila dan Kewarganegaraan		2				
JF Guru Bahasa Indonesia Ahli Madya		11	1	4	0	
JF Guru Bahasa Indonesia Ahli Muda		9	0			
JF Guru Bahasa Indonesia Ahli Pertama		8	1			
PPPK Bahasa Indonesia		2				
JF Guru Matematika Ahli Madya		11	1	3	0	
JF Guru Matematika Ahli Muda		9	0			
JF Guru Matematika Ahli Pertama		8	0			
PPPK MATEMATIKA		2				
JF Guru Ilmu Pengetahuan Alam Ahli Madya		11	2	4	0	
JF Guru Ilmu Pengetahuan Alam Ahli Muda		9	0			
JF Guru Ilmu Pengetahuan Alam Ahli Pertama		8	0			
PPPK ILMU PENGETAHUAN ALAM		2				
JF Guru Ilmu Pengetahuan Sosial Ahli Madya		11	1	3	0	
JF Guru Ilmu Pengetahuan Sosial Ahli Muda		9	0			
JF Guru Ilmu Pengetahuan Sosial Ahli Pertama		8	0			
PPPK ILMU PENGETAHUAN SOSIAL		2				
JF Guru Bahasa Inggris Ahli Madya		11	1	3	0	
JF Guru Bahasa Inggris Ahli Muda		9	0			
JF Guru Bahasa Inggris Ahli Pertama		8	0			
PPPK BAHASA INGGRIS		2				
JF Guru Seni Ahli Madya		11	1	2	0	
JF Guru Seni Ahli Muda		9	0			
JF Guru Seni Ahli Pertama		8	1			
PPPK SENI		0				
JF Guru Pendidikan Jasmani, Olahraga dan Kesehatan Ahli Madya		11	0	2	0	
JF Guru Pendidikan Jasmani, Olahraga dan Kesehatan Ahli Muda		9	1			
JF Guru Pendidikan Jasmani, Olahraga dan Kesehatan Ahli Pertama		8	0			
PPPK PENDIDIKAN JASMANI, OLAHRAGA DAN KESEHATAN		1				
JF Guru Prakarya Ahli Madya		11	0	1	1	
JF Guru Prakarya Ahli Muda		9	0			
JF Guru Prakarya Ahli Pertama		8	0			
PPPK PRAKARYA		2				
JF Guru Bahasa Jawa Ahli Madya		11	1	1	0	
JF Guru Bahasa Jawa Ahli Muda		9	0			
JF Guru Bahasa Jawa Ahli Pertama		8	0			
PPPK BAHASA JAWA		0				
JF Guru Bimbingan dan Konseling Ahli Madya		11	0	4	-2	
JF Guru Bimbingan dan Konseling Ahli Muda		9	0			
JF Guru Bimbingan dan Konseling Ahli Pertama		8	0			
PPPK BIMBINGAN DAN KONSELING		2				
JF Pustakawan Penyelia		8	0	0	0	
JF Pustakawan Pelaksana Lanjutan		7	0	0	0	
JF Pustakawan Pelaksana		6	0	1	-1	

Dokumen ini telah ditandatangani secara elektronik menggunakan Sertifikat Elektronik yang diterbitkan oleh Balai Besar Sertifikasi Elektronik (BSrE), Badan Siber dan Sandi Negara

13) SMP NEGERI 13 MAGELANG

KEPALA SATUAN PENDIDIKAN						
WAKIL KEPALA SEKOLAH BIDANG KESISWAAN	WAKIL KEPALA SEKOLAH BIDANG KURIKULUM					
		Jabatan	Kls	B	K	-/+
		Pranata Komputer Terampil	6	0	1	-1
		Arsiparis Terampil	6	0	1	-1
		Pengolah Data dan Informasi	6	1	1	0
		Pengelola Layanan Operasional	6	0	1	-1
		Pengadministrasi Perkantoran	5	1	1	0
JABATAN FUNSIONAL						
Jabatan		Kls	B	K	-/+	
JF Guru Pendidikan Agama Islam Ahli Madya		11	0	3	0	
JF Guru Pendidikan Agama Islam Ahli Muda		9	0			
JF Guru Pendidikan Agama Islam Ahli Pertama		8	3			
PPPK AGAMA ISLAM		0				
JF Guru Pancasila dan Kewarganegaraan Ahli Madya		11	1	3	0	
JF Guru Pancasila dan Kewarganegaraan Ahli Muda		9	0			
JF Guru Pancasila dan Kewarganegaraan Ahli Pertama		8	0			
PPPK Pancasila dan Kewarganegaraan		2				
JF Guru Bahasa Indonesia Ahli Madya		11	0	6	0	
JF Guru Bahasa Indonesia Ahli Muda		9	1			
JF Guru Bahasa Indonesia Ahli Pertama		8	3			
PPPK Bahasa Indonesia		2				
JF Guru Matematika Ahli Madya		11	0	5	-1	
JF Guru Matematika Ahli Muda		9	0			
JF Guru Matematika Ahli Pertama		8	1			
PPPK MATEMATIKA		3				
JF Guru Ilmu Pengetahuan Alam Ahli Madya		11	3	5	0	
JF Guru Ilmu Pengetahuan Alam Ahli Muda		9	1			
JF Guru Ilmu Pengetahuan Alam Ahli Pertama		8	0			
PPPK ILMU PENGETAHUAN ALAM		1				
JF Guru Ilmu Pengetahuan Sosial Ahli Madya		11	1	4	-1	
JF Guru Ilmu Pengetahuan Sosial Ahli Muda		9	1			
JF Guru Ilmu Pengetahuan Sosial Ahli Pertama		8	0			
PPPK ILMU PENGETAHUAN SOSIAL		1				
JF Guru Bahasa Inggris Ahli Madya		11	0	4	0	
JF Guru Bahasa Inggris Ahli Muda		9	3			
JF Guru Bahasa Inggris Ahli Pertama		8	1			
PPPK BAHASA INGGRIS		0				
JF Guru Seni Ahli Madya		11	1	3	-1	
JF Guru Seni Ahli Muda		9	0			
JF Guru Seni Ahli Pertama		8	1			
PPPK SENI		0				
JF Guru Pendidikan Jasmani, Olahraga dan Kesehatan Ahli Madya		11	0	3	-1	
JF Guru Pendidikan Jasmani, Olahraga dan Kesehatan Ahli Muda		9	0			
JF Guru Pendidikan Jasmani, Olahraga dan Kesehatan Ahli Pertama		8	2			
PPPK PENDIDIKAN JASMANI, OLAHRAGA DAN KESEHATAN		0				
JF Guru Prakarya Ahli Madya		11	0	2	0	
JF Guru Prakarya Ahli Muda		9	0			
JF Guru Prakarya Ahli Pertama		8	1			
PPPK PRAKARYA		1				
JF Guru Bahasa Jawa Ahli Madya		11	0	2	0	
JF Guru Bahasa Jawa Ahli Muda		9	1			
JF Guru Bahasa Jawa Ahli Pertama		8	1			
PPPK BAHASA JAWA		0				
JF Guru Bimbingan dan Konseling Ahli Madya		11	2	4	-2	
JF Guru Bimbingan dan Konseling Ahli Muda		9	0			
JF Guru Bimbingan dan Konseling Ahli Pertama		8	0			
PPPK BIMBINGAN DAN KONSELING		0				
JF Pustakawan Penyelia		8	0	0	0	
JF Pustakawan Pelaksana Lanjutan		7	0	0	0	
JF Pustakawan Pelaksana		6	0	1	-1	

Dokumen ini telah ditandatangani secara elektronik menggunakan Sertifikat Elektronik yang diterbitkan oleh Balai Besar Sertifikasi Elektronik (BSrE), Badan Siber dan Sandi Negara

D.4. PETA JABATAN SATUAN PENDIDIKAN NON FORMAL (SPNF)
DI LINGKUNGAN DINAS PENDIDIKAN DAN KEBUDAYAAN KOTA MAGELANG

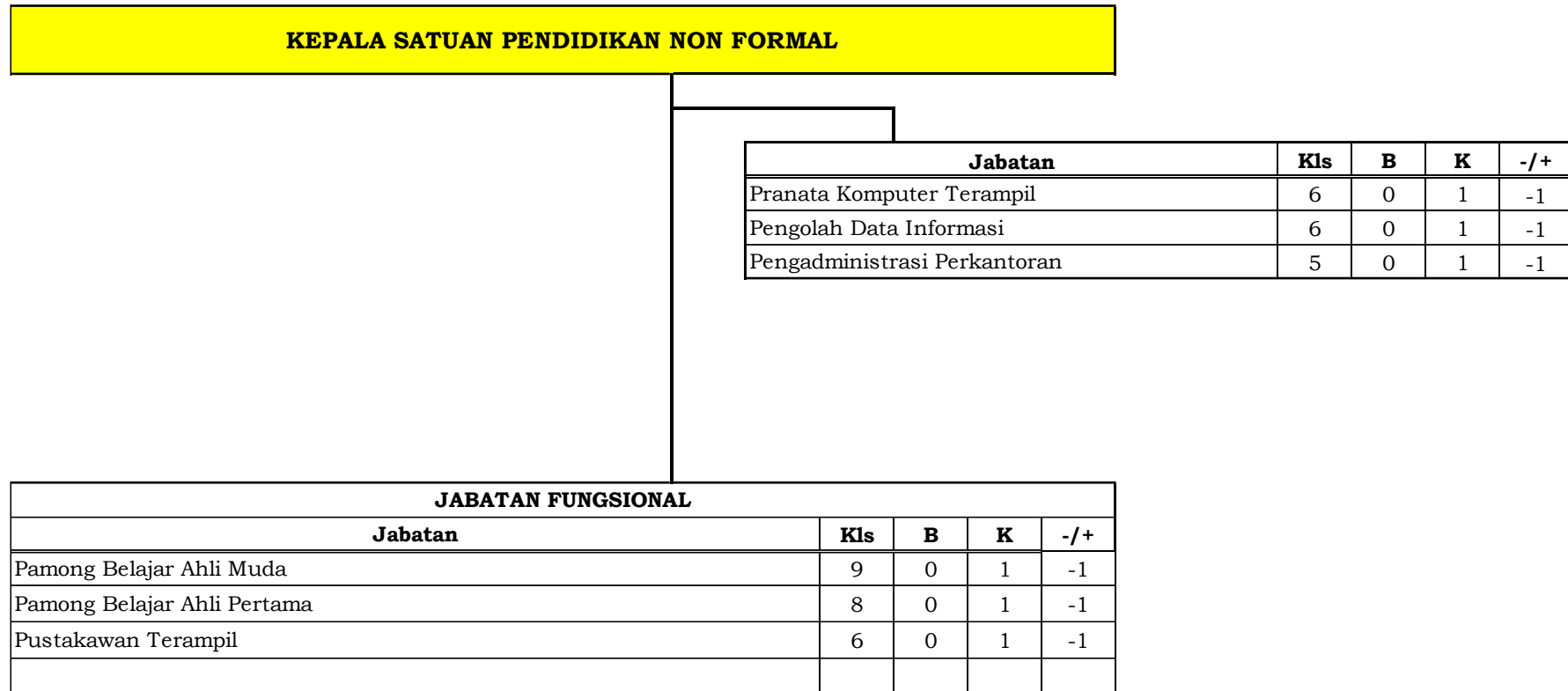

E. SUSUNAN PETA JABATAN
DINAS KESEHATAN KOTA MAGELANG

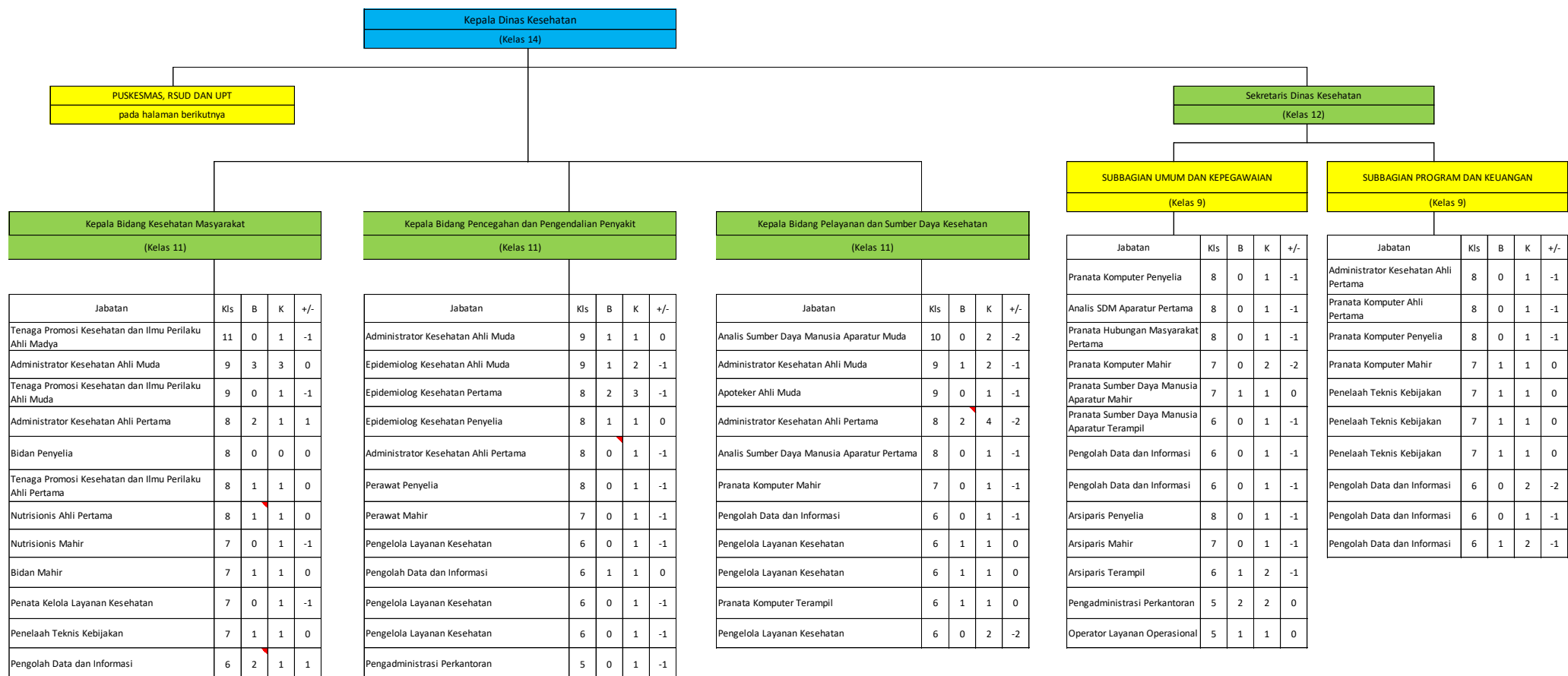

Dokumen ini telah ditandatangani secara elektronik menggunakan Sertifikat Elektronik yang diterbitkan oleh Balai Besar Sertifikasi Elektronik (BSrE), Badan Siber dan Sandi Negara

E. SUSUNAN PETA JABATAN

E.1. UPT PADA DINAS KESEHATAN KOTA MAGELANG

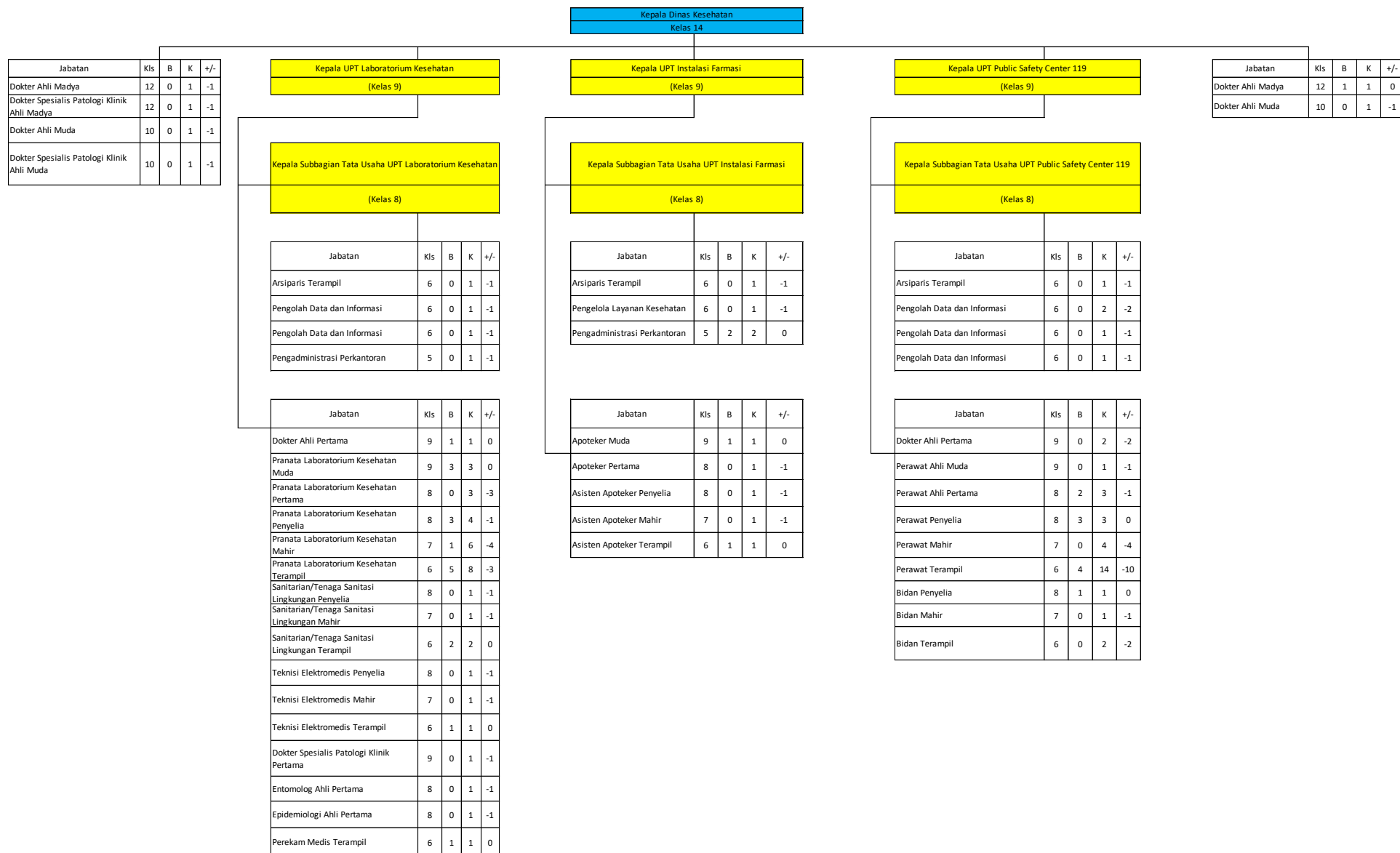

Jabatan	Kls	B	K	+/-
Dokter Ahli Madya	12	0	1	-1
Dokter Spesialis Patologi Klinik Ahli Madya	12	0	1	-1
Dokter Ahli Muda	10	0	1	-1
Dokter Spesialis Patologi Klinik Ahli Muda	10	0	1	-1

Jabatan	Kls	B	K	+/-
Dokter Ahli Madya	12	1	1	0
Dokter Ahli Muda	10	0	1	-1

Dokumen ini telah ditandatangani secara elektronik menggunakan Sertifikat Elektronik yang diterbitkan oleh Balai Besar Sertifikasi Elektronik (BSrE), Badan Siber dan Sandi Negara

E. SUSUNAN PETA JABATAN

E.2. PUSKESMAS PADA DINAS KESEHATAN KOTA MAGELANG

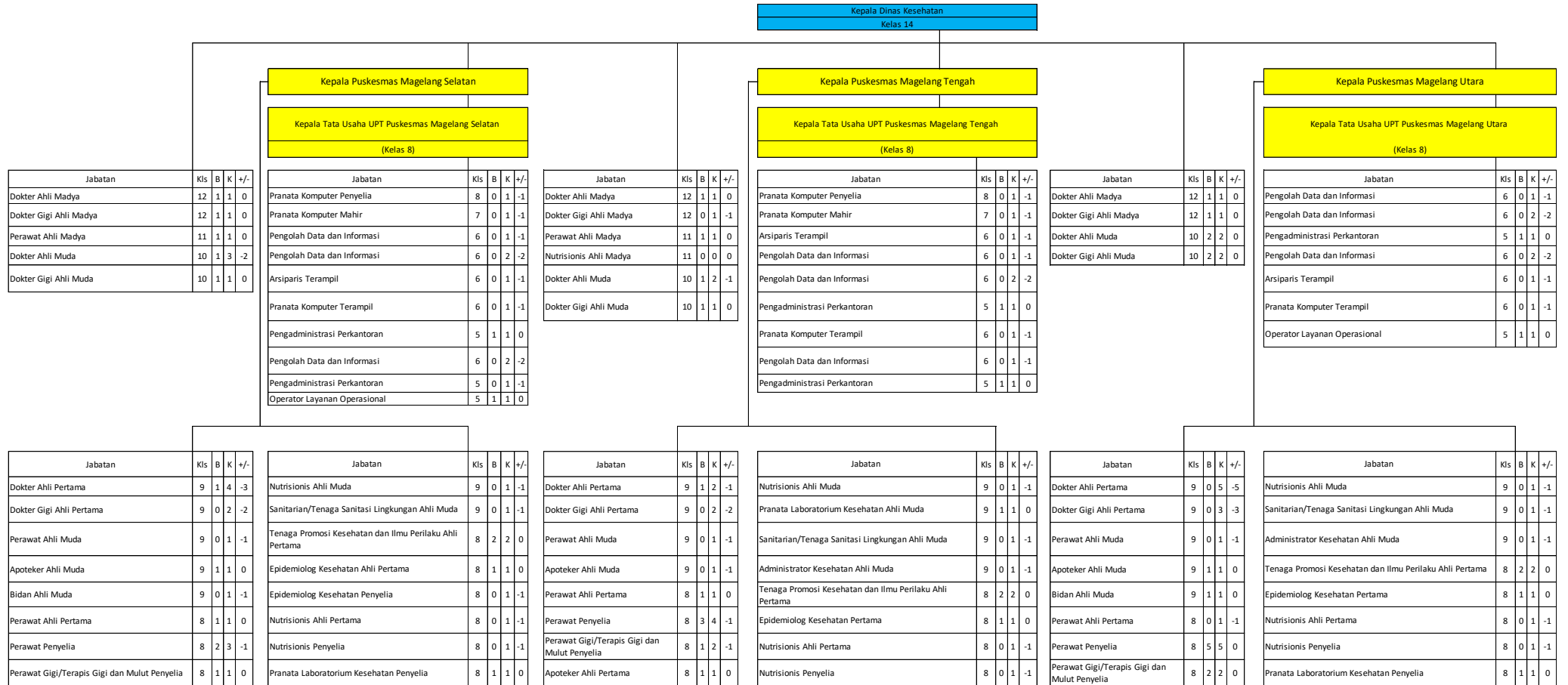

Dokumen ini telah ditandatangani secara elektronik menggunakan Sertifikat Elektronik yang diterbitkan oleh Balai Besar Sertifikasi Elektronik (BSrE), Badan Siber dan Sandi Negara

Apoteker Ahli Pertama	8	0	1	-1	Perekam Medis Penyelia	8	0	1	-1	Asisten Apoteker Penyelia	8	1	1	0	Pranata Laboratorium Kesehatan Ahli Pertama	8	0	1	-1	Apoteker Ahli Pertama	8	0	1	-1	Perekam Medis Penyelia	8	0	1	-1
Asisten Apoteker Penyelia	8	1	1	0	Sanitarian/Tenaga Sanitasi Lingkungan Ahli Pertama	8	0	1	-1	Bidan Ahli Pertama	8	0	1	-1	Pranata Laboratorium Kesehatan Penyelia	8	2	2	0	Asisten Apoteker Penyelia	8	1	1	0	Sanitarian/Tenaga Sanitasi Lingkungan Ahli Pertama	8	1	1	0
Bidan Ahli Pertama	8	0	1	-1	Sanitarian/Tenaga Sanitasi Lingkungan Penyelia	8	0	1	-1	Bidan Penyelia	8	4	4	0	Perekam Medis Penyelia	8	0	1	-1	Bidan Ahli Pertama	8	1	1	0	Sanitarian/Tenaga Sanitasi Lingkungan Penyelia	8	1	1	0
Bidan Penyelia	8	5	5	0	Refraksionis Optisien Penyelia	8	0	1	-1	Perawat Mahir	7	2	4	-2	Sanitarian/Tenaga Sanitasi Lingkungan Ahli Pertama	8	0	1	-1	Bidan Penyelia	8	1	2	-1	Psikolog Klinis Ahli Pertama	8	0	1	-1
Perawat Mahir	7	0	4	-4	Administrator Kesehatan Pertama	8	0	1	-1	Perawat Gigi/Terapis Gigi dan Mulut Mahir	7	2	2	0	Sanitarian/Tenaga Sanitasi Lingkungan Penyelia	8	1	2	-1	Perawat Mahir	7	5	6	-1	Refraksionis Optisien Penyelia	8	0	1	-1
Perawat Gigi/Terapis Gigi dan Mulut Mahir	7	0	1	-1	Epidemiolog Kesehatan Mahir	7	0	1	-1	Asisten Apoteker Mahir	7	1	2	-1	Psikolog Klinis Ahli Pertama	8	0	1	-1	Perawat Gigi/Terapis Gigi dan Mulut Mahir	7	1	2	-1	Administrator Kesehatan Ahli Pertama	8	0	1	-1
Asisten Apoteker Mahir	7	0	1	-1	Nutrisionis Mahir	7	1	1	0	Bidan Mahir	7	1	2	-1	Refraksionis Optisien Penyelia	8	0	1	-1	Asisten Apoteker Mahir	7	2	2	0	Nutrisionis Mahir	7	0	1	-1
Bidan Mahir	7	5	6	-1	Pranata Laboratorium Kesehatan Mahir	7	0	1	-1	Perawat Terampil	6	3	4	-1	Administrator Kesehatan Ahli Pertama	8	0	1	-1	Bidan Mahir	7	1	3	-2	Pranata Laboratorium Kesehatan Mahir	7	1	2	-1
Perawat Terampil	6	5	5	0	Perekam Medis Mahir	7	0	2	-2	Perawat Gigi/Terapis Gigi dan Mulut Terampil	6	0	2	-2	Nutrisionis Mahir	7	1	1	0	Perawat Terampil	6	3	7	-4	Perekam Medis Mahir	7	0	3	-3
Perawat Gigi/Terapis Gigi dan Mulut Terampil	6	2	2	0	Sanitarian/Tenaga Sanitasi Lingkungan Mahir	7	1	1	0	Asisten Apoteker Terampil	6	2	3	-1	Pranata Laboratorium Kesehatan Mahir	7	0	2	-2	Perawat Gigi/Terapis Gigi dan Mulut Terampil	6	2	2	0	Sanitarian/Tenaga Sanitasi Lingkungan Mahir	7	0	1	-1
Asisten Apoteker Terampil	6	2	2	0	Refraksionis Optisien Mahir	7	0	1	-1	Bidan Terampil	6	2	2	0	Perekam Medis Mahir	7	0	2	-2	Asisten Apoteker Terampil	6	1	3	-2	Refraksionis Optisien Mahir	7	0	1	-1
Bidan Terampil	6	6	7	-1	Epidemiolog Kesehatan Terampil	6	1	1	0						Sanitarian/Tenaga Sanitasi Lingkungan Mahir	7	0	2	-2	Bidan Terampil	6	3	3	0	Nutrisionis Terampil	6	2	2	0
					Nutrisionis Terampil	6	1	2	-1						Refraksionis Optisien Mahir	7	0	1	-1						Pranata Laboratorium Kesehatan Terampil	6	2	3	-1
					Pranata Laboratorium Kesehatan Terampil	6	1	2	-1						Nutrisionis Terampil	6	1	1	0						Perekam Medis Terampil	6	2	4	-2
					Perekam Medis Terampil	6	2	3	-1						Pranata Laboratorium Kesehatan Terampil	6	1	2	-1						Sanitarian/Tenaga Sanitasi Lingkungan Terampil	6	2	2	0
					Sanitarian/Tenaga Sanitasi Lingkungan Terampil	6	2	2	0						Perekam Medis Terampil	6	2	3	-1						Refraksionis Optisien Terampil	6	1	1	0
					Refraksionis Optisien Terampil	6	1	1	0						Sanitarian/Tenaga Sanitasi Lingkungan Terampil	6	1	2	-1						Fisioterapi Terampil	6	0	1	-1
					Fisioterapi Terampil	6	0	1	-1						Refraksionis Optisien Terampil	6	1	1	0										
															Fisioterapi Terampil	6	0	1	-1										

Dokumen ini telah ditandatangani secara elektronik menggunakan Sertifikat Elektronik yang diterbitkan oleh Balai Besar Sertifikasi Elektronik (BSrE), Badan Siber dan Sandi Negara

Kepala Dinas Kesehatan
Kelas 14

Kepala Puskesmas Magelang Kerkopan

Kepala Tata Usaha UPT Puskesmas Kerkopan
(Kelas 8)

Jabatan	Kls	B	K	+/-
Dokter Ahli Madya	12	1	1	0
Dokter Gigi Ahli Madya	12	1	1	0
Nutrisionis Ahli Madya	11	1	1	0
Dokter Ahli Muda	10	1	1	0
Dokter Gigi Ahli Muda	10	0	1	-1

Jabatan	Kls	B	K	+/-
Pranata Komputer Penyelia	8	0	1	-1
Pranata Komputer Mahir	7	0	1	-1
Arsiparis Terampil	6	0	1	-1
Pengolah Data dan Informasi	6	0	1	-1
Pengolah Data dan Informasi	6	0	2	-2
Pengolah Data dan Informasi	6	0	1	-1
Pranata Komputer Terampil	6	0	1	-1
Pengadministrasi Perkantoran	5	1	2	-1
Pengadministrasi Perkantoran	5	0	1	-1

Jabatan	Kls	B	K	+/-
Dokter Ahli Pertama	9	0	2	-2
Dokter Gigi Ahli Pertama	9	0	1	-1
Perawat Ahli Muda	9	0	1	-1
Apoteker Ahli Muda	9	1	1	0
Bidan Ahli Muda	9	1	1	0
Perawat Ahli Pertama	8	0	1	-1
Perawat Penyelia	8	3	4	-1
Perawat Gigi/Terapis Gigi dan Mulut Penyelia	8	0	1	-1
Apoteker Ahli Pertama	8	0	1	-1

Jabatan	Kls	B	K	+/-
Nutrisionis Ahli Muda	9	0	1	-1
Administrator Kesehatan Ahli Muda	9	0	1	-1
Tenaga Promosi Kesehatan dan Ilmu Perilaku Ahli Pertama	8	2	2	0
Epidemiolog Kesehatan Pertama	8	1	1	0
Nutrisionis Ahli Pertama	8	0	1	-1
Nutrisionis Penyelia	8	0	1	-1
Pranata Laboratorium Kesehatan Penyelia	8	1	1	0
Perekam Medis Penyelia	8	0	1	-1
Administrator Kesehatan Ahli Pertama	8	0	1	-1

Kepala Puskesmas Magelang Jurangombo

Kepala Tata Usaha UPT Puskesmas Jurangombo
(Kelas 8)

Jabatan	Kls	B	K	+/-
Dokter Ahli Madya	12	0	1	-1
Dokter Gigi Ahli Madya	12	2	2	0
Nutrisionis Ahli Madya	11	1	1	0
Perawat Ahli Madya	11	1	1	0
Dokter Ahli Muda	10	1	2	-1
Dokter Gigi Ahli Muda	10	1	1	0

Jabatan	Kls	B	K	+/-
Arsiparis Terampil	6	0	1	-1
Penata Layanan Operasional	6	0	1	-1
Pranata Komputer Terampil	6	0	1	-1
Pengolah Data dan Informasi	6	1	1	0
Pengolah Data dan Informasi	6	0	2	-2
Pengolah Data dan Informasi	6	0	1	-1
Pengadministrasi Perkantoran	5	0	1	-1
Operator Layanan Operasional	5	2	2	0

Jabatan	Kls	B	K	+/-
Dokter Ahli Pertama	9	2	3	-1
Dokter Gigi Ahli Pertama	9	1	2	-1
Perawat Ahli Muda	9	0	1	-1
Apoteker Ahli Muda	9	1	1	0
Bidan Ahli Muda	9	1	1	0
Perawat Ahli Pertama	8	0	1	-1
Perawat Penyelia	8	1	4	-3
Perawat Gigi/Terapis Gigi dan Mulut Penyelia	8	1	2	-1
Apoteker Ahli Pertama	8	0	1	-1

Jabatan	Kls	B	K	+/-
Nutrisionis Ahli Muda	9	0	1	-1
Pranata Laboratorium Kesehatan Ahli Muda	9	1	1	0
Administrator Kesehatan Ahli Muda	9	0	1	-1
Tenaga Promosi Kesehatan dan Ilmu Perilaku Ahli Pertama	8	2	2	0
Epidemiolog Kesehatan Penyelia	8	0	1	-1
Nutrisionis Ahli Pertama	8	0	1	-1
Nutrisionis Penyelia	8	0	1	-1
Pranata Laboratorium Kesehatan Ahli Pertama	8	0	1	-1
Pranata Laboratorium Kesehatan Penyelia	8	1	1	0

Asisten Apoteker Penyelia	8	1	1	0
Bidan Ahli Pertama	8	0	1	-1
Bidan Penyelia	8	0	1	-1
Perawat Mahir	7	1	3	-2
Perawat Gigi/Terapis Gigi dan Mulut Mahir	7	0	1	-1
Asisten Apoteker Mahir	7	0	1	-1
Bidan Mahir	7	0	1	-1
Perawat Terampil	6	3	4	-1
Perawat Gigi/Terapis Gigi dan Mulut Terampil	6	1	2	-1
Asisten Apoteker Terampil	6	1	1	0
Bidan Terampil	6	4	3	1

Sanitarian/Tenaga Sanitasi Lingkungan Penyelia	8	1	1	0
Psikolog Klinis Ahli Pertama	8	0	1	-1
Refraksionis Optisien Penyelia	8	0	1	-1
Nutrisionis Mahir	7	0	1	-1
Pranata Laboratorium Kesehatan Mahir	7	0	1	-1
Perekam Medis Mahir	7	0	1	-1
Sanitarian/Tenaga Sanitasi Lingkungan Mahir	7	0	1	-1
Refraksionis Optisien Mahir	7	0	1	-1
Nutrisionis Terampil	6	1	1	0
Pranata Laboratorium Kesehatan Terampil	6	2	2	0
Perekam Medis Terampil	6	1	2	-1
Sanitarian/Tenaga Sanitasi Lingkungan Terampil	6	1	1	0
Fisioterapis Terampil	6	0	1	-1
Refraksionis Optisien Terampil	6	1	1	0

Asisten Apoteker Penyelia	8	1	1	0
Bidan Ahli Pertama	8	0	1	-1
Bidan Penyelia	8	1	2	-1
Perawat Mahir	7	1	4	-3
Perawat Gigi/Terapis Gigi dan Mulut Mahir	7	2	2	0
Asisten Apoteker Mahir	7	1	2	-1
Bidan Mahir	7	1	2	-1
Perawat Terampil	6	4	5	-1
Perawat Gigi/Terapis Gigi dan Mulut Terampil	6	0	3	-3
Asisten Apoteker Terampil	6	1	2	-1
Bidan Terampil	6	2	2	0

Perekam Medis Penyelia	8	0	1	-1
Sanitarian/Tenaga Sanitasi Lingkungan Penyelia	8	1	1	0
Psikolog Klinis Ahli Pertama	8	0	1	-1
Refraksionis Optisien Penyelia	8	0	1	-1
Administrator Kesehatan Ahli Pertama	8	0	1	-1
Epidemiolog Kesehatan Mahir	7	0	1	-1
Nutrisionis Mahir	7	1	1	0
Pranata Laboratorium Kesehatan Mahir	7	1	1	0
Perekam Medis Mahir	7	0	2	-2
Sanitarian/Tenaga Sanitasi Lingkungan Mahir	7	0	1	-1
Refraksionis Optisien Mahir	7	0	1	-1
Epidemiolog Kesehatan Terampil	6	1	1	0
Fisioterapis Terampil	6	0	1	-1
Nutrisionis Terampil	6	0	2	-2

E. SUSUNAN PETA JABATAN

E.3. RUMAH SAKIT UMUM DAERAH BUDI RAHAYU, UOBK PADA DINAS KESEHATAN KOTA MAGELANG

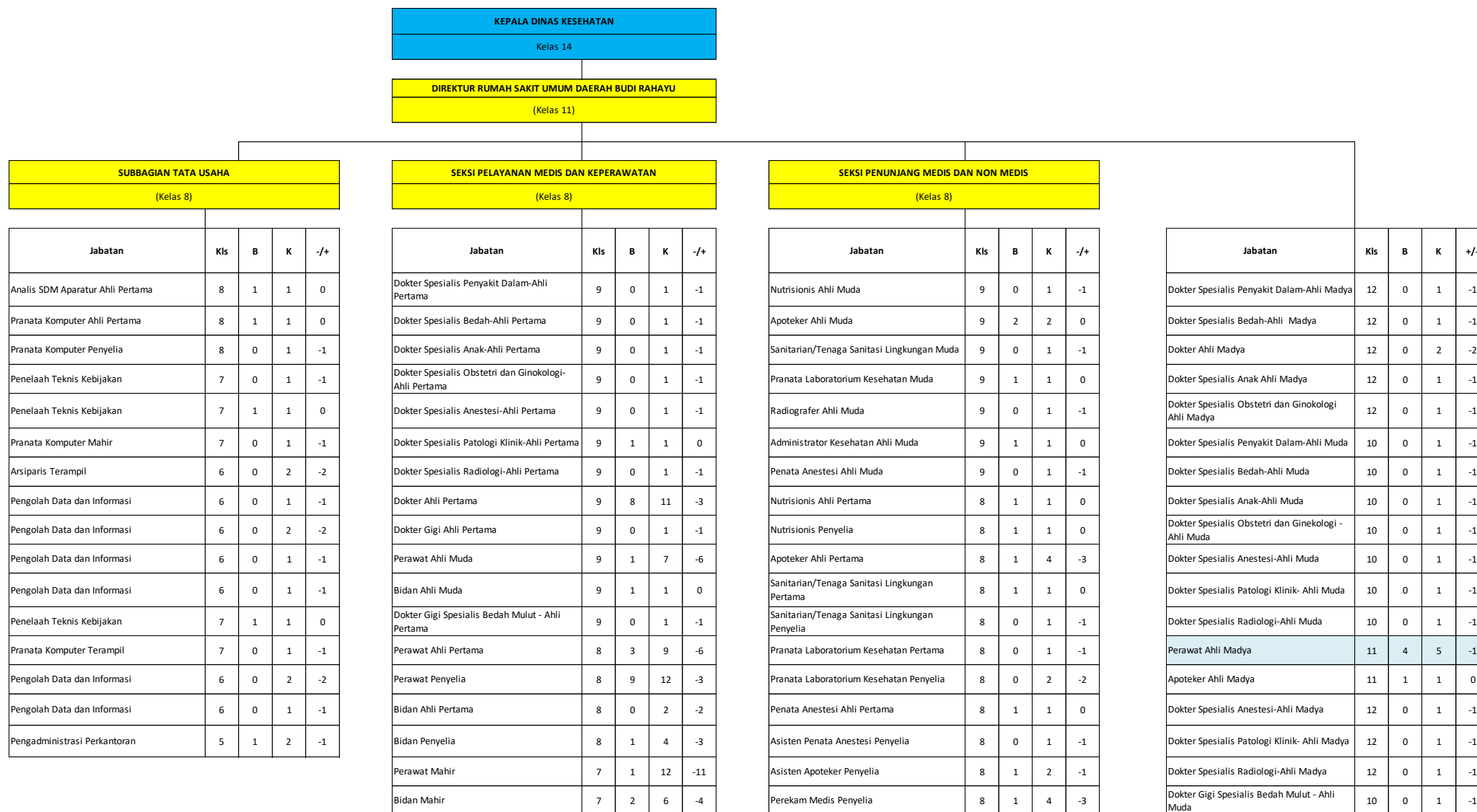

Dokumen ini telah ditandatangani secara elektronik menggunakan Sertifikat Elektronik yang diterbitkan oleh Balai Besar Sertifikasi Elektronik (BSrE), Badan Siber dan Sandi Negara

Perawat Terampil	6	33	36	-3
Terapis Gigi Dan Mulut Terampil	6	0	1	-1
Bidan Terampil	6	7	8	-1

Teknisi Elektromedis Penyelia	8	0	1	-1
Radiografer Ahli Pertama	8	0	1	-1
Radiografer Penyelia	8	1	2	-1
Administrator Kesehatan Ahli Pertama	8	0	1	-1
Nutrisionis Mahir	7	0	2	-2
Sanitarian/Tenaga Sanitasi Lingkungan Mahir	7	0	2	-2
Pranata Laboratorium kesehatan Mahir	7	0	3	-3
Asisten Penata Anestesi Mahir	7	0	2	-2
Asisten apoteker Mahir	7	0	3	-3
Perekam Medis Mahir	7	1	7	-6
Teknisi Elektromedis Mahir	7	0	1	-1
Radiografer Mahir	7	0	3	-3
Nutrisionis Terampil	6	0	3	-3
Sanitarian/Tenaga Sanitasi Lingkungan Terampil	6	0	3	-3
Pranata Laboratorium kesehatan Terampil	6	4	4	0
Asisten Penata Anestesi Terampil	6	0	3	-3
Asisten Apoteker Terampil	6	4	5	-1
Perekam Medis Terampil	6	2	7	-5
Teknisi Elektromedis Terampil	6	1	2	-1
Radiografer Terampil	6	3	4	-1

Dokter Ahli Muda	10	2	6	-4
Bidan Ahli Madya	11	0	1	-1
Sanitarian/Tenaga Sanitasi Lingkungan Madya	11	0	1	-1

E. SUSUNAN PETA JABATAN
E.4. RUMAH SAKIT UMUM DAERAH TIDAR, UOBK PADA DINAS KESEHATAN KOTA MAGELANG

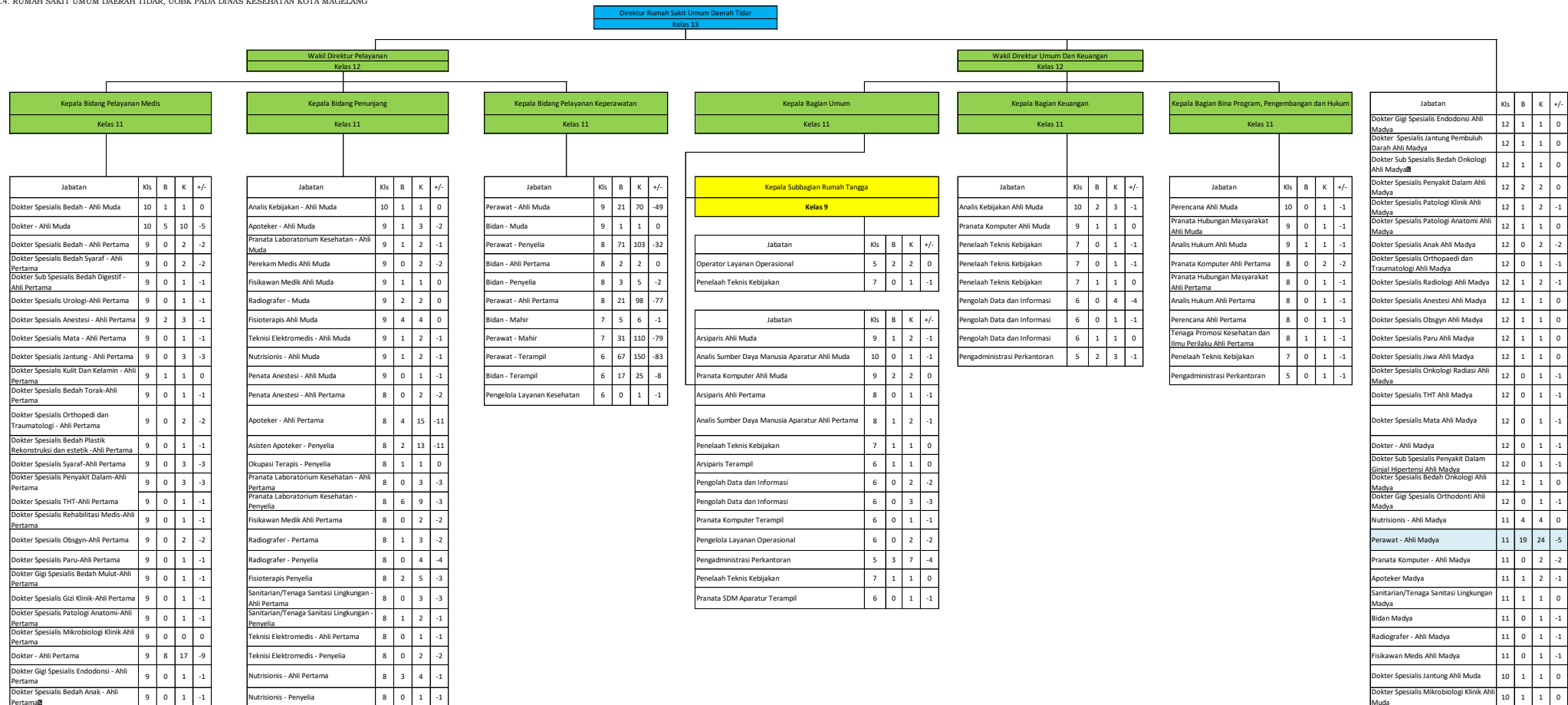

Dokumen ini telah ditandatangani secara elektronik menggunakan Sertifikat Elektronik yang diterbitkan oleh Balai Besar Sertifikasi Elektronik (BSrE), Badan Siber dan Sandi Negara

Dokter Spesialis Radiologi - Ahli Pertama	9	0	1	-1
---	---	---	---	----

Perekam Medis - Penyelia	8	1	7	-6
Asisten Penata Anestesi - Penyelia	8	1	2	-1
Psikolog Klinis Pertama	8	0	1	-1
Refraksionis Optisien - Penyelia	8	0	0	0
Perawat Gigi / Terapis Gigi dan Mulut - Penyelia	8	3	3	0
Refraksionis Optisien - Mahir	7	1	1	0
Perawat Gigi/ Terapis Gigi dan Mulut - Mahir	7	0	1	-1
Refraksionis Optisien - Terampil	6	3	2	1
Perawat Gigi/ Terapis Gigi dan Mulut - Terampil	6	0	2	-2
Asisten Apoteker - Mahir	7	1	17	-16
Okupasi Terapis - Mahir	7	0	1	-1
Pranata Laboratorium Kesehatan - Mahir	7	1	12	-11
Radiografer - Mahir	7	0	6	-6
Fisioterapis Mahir	7	0	3	-3
Terapis Wicara Mahir	7	0	1	-1
Sanitarian/Tenaga Sanitasi Lingkungan Mahir	7	0	2	-2
Teknisi Elektromedis - Mahir	7	0	4	-4
Nutrisionis - Mahir	7	1	3	-2
Perekam Medis - Mahir	7	1	15	-14
Asisten Penata Anestesi - Mahir	7	0	5	-5
Asisten Apoteker - Terampil	6	22	30	-8
Okupasi Terapis - Terampil	6	0	1	-1
Pranata Laboratorium Kesehatan - Terampil	6	9	20	-11
Radiografer Terampil	6	10	14	-4
Fisioterapis Terampil	6	3	6	-3
Terapis Wicara Terampil	6	1	2	-1
Pengelola Layanan Kesehatan	6	1	1	0
Teknisi Tranfusi Darah Terampil	6	0	3	-3
Sanitarian/Tenaga Sanitasi Lingkungan - Terampil	6	0	3	-3
Teknisi Elektromedis - Terampil	6	2	4	-2
Perekam Medis - Terampil	6	4	20	-16
Asisten Penata Anestesi - Terampil	6	0	3	-3
Pengadministrasi Perkantoran	5	5	6	-1
Operator Layanan Operasional	5	1	1	0
Operator Layanan Kesehatan	5	1	12	-11
Operator Layanan Operasional	5	17	33	-16
Operator Layanan Operasional	5	0	1	-1
Operator Layanan Kesehatan	5	0	5	-5
Operator Layanan Kesehatan	5	0	4	-4
Operator Layanan Operasional	5	1	1	0
Operator Layanan Operasional	5	2	2	0

Dokter Spesialis Peru Ahli Muda	10	0	1	-1
Dokter Spesialis Bedah Onkologi Ahli Muda	10	0	1	-1
Dokter Spesialis Radiologi Ahli Muda	10	0	1	-1
Dokter Spesialis Mata Ahli Muda	10	1	1	0
Dokter Sub Spesialis Jantung Pembuluh Darah Ahli Muda	10	0	1	-1
Dokter Spesialis Orthopaedi dan Traumatologi Ahli Muda	10	1	1	0
Dokter Spesialis Anak Ahli Muda	10	2	3	-1
Dokter Spesialis THT Ahli Muda	10	1	1	0
Dokter Spesialis Syaraf Ahli Muda	10	0	1	-1
Dokter Spesialis Penyakit Dalam Ahli Muda	10	0	1	-1
Dokter Spesialis Patologi Klinik Ahli Muda	10	0	1	-1
Dokter Spesialis Patologi Anatomi Ahli Muda	10	0	1	-1
Dokter Spesialis Obgyn Ahli Muda	10	0	1	-1
Dokter Sub Spesialis Bedah Digestif Ahli Muda	10	0	1	-1
Dokter Spesialis Urologi Ahli Muda	10	0	1	-1
Dokter Spesialis Kulit dan Kelamin Ahli Muda	10	0	1	-1
Dokter Gigi Spesialis Endodonti Ahli Muda	10	0	1	-1
Dokter Spesialis Gizi Klinik-Ahli Muda	10	0	1	-1
Dokter Spesialis Konservasi Gigi (Endodonti)	10	0	1	-1
Dokter Spesialis Bedah Anak Ahli Muda	10	0	1	-1
Dokter Gigi Spesialis Orthodonti Ahli Muda	10	0	1	-1
Dokter Spesialis Bedah Saraf Ahli Muda	10	0	1	-1
Dokter Sub Spesialis Penyakit Dalam Hematologi- onkologi Ahli Muda	10	0	1	-1
Dokter Sub Spesialis Anestesi-Intensif Care / ICU Ahli Muda	10	0	1	-1
Dokter sub Spesialis Bedah-Bedah Vaskuler dan Endovaskuler Ahli Muda	10	0	1	-1
Dokter Sub Spesialis Radiologi-Radiologi intervensional Ahli Muda	10	0	1	-1
Dokter Sub Spesialis Radiologi-Neuroradiologi dan Kepala Leher Ahli Muda	10	0	1	-1
Dokter Sub Spesialis Neurologi - Neurovaskular, Neurointervensi, Imaging, Otologi, Oftalmologi -Ahli Muda	10	0	1	-1
Dokter Sub Spesialis Jantung dan Pembuluh Darah - Kardio intervensi Ahli Muda	10	0	1	-1
Dokter Spesialis Kedokteran Fisik dan Rehabilitasi Ahli Muda	10	0	1	-1

Dokumen ini telah ditandatangani secara elektronik menggunakan Sertifikat Elektronik yang diterbitkan oleh Balai Besar Sertifikasi Elektronik (BSrE), Badan Siber dan Sandi Negara

F. SUSUNAN PETA JABATAN
DINAS PEKERJAAN UMUM DAN PENATAAN RUANG KOTA MAGELANG

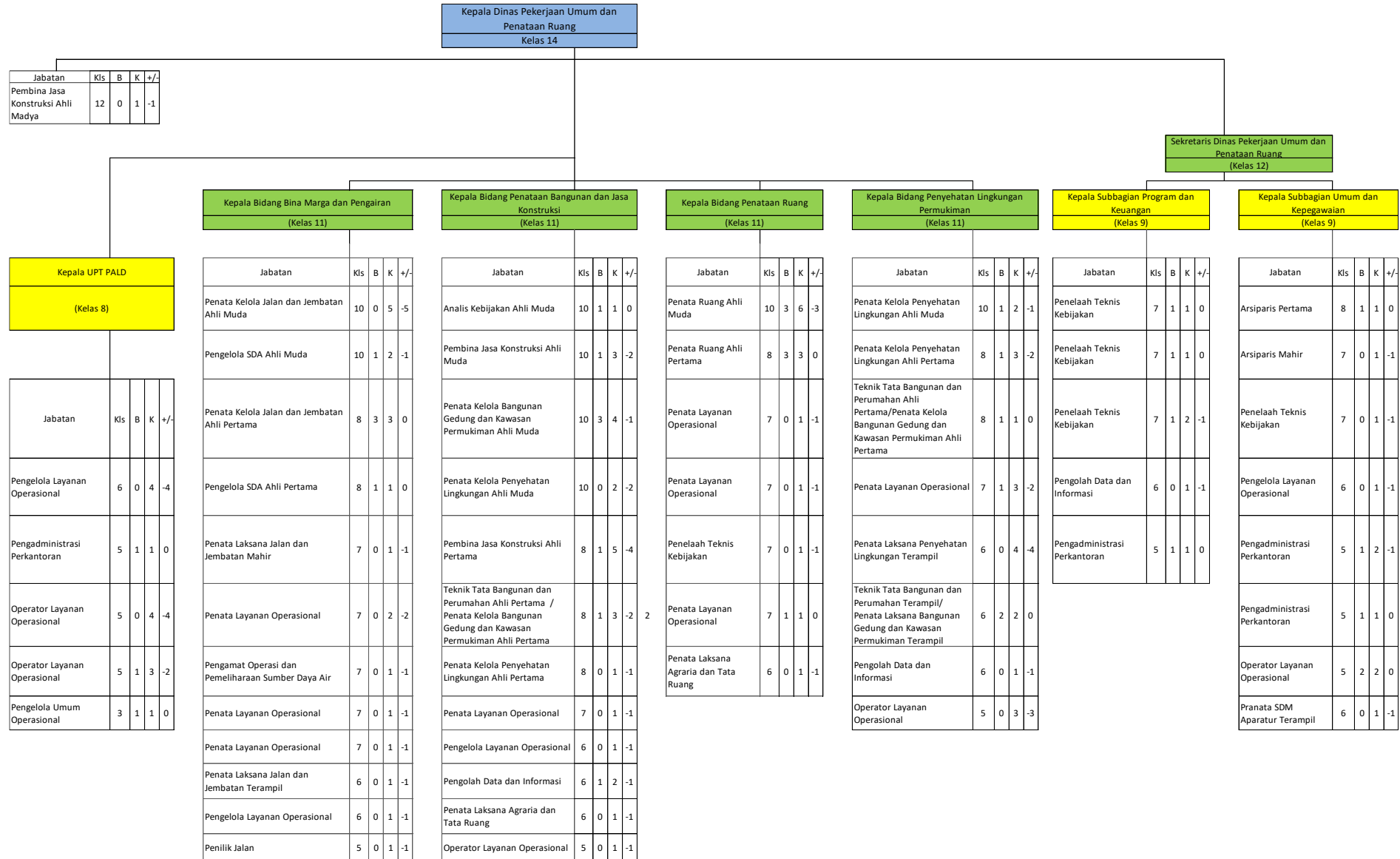

Dokumen ini telah ditandatangani secara elektronik menggunakan Sertifikat Elektronik yang diterbitkan oleh Balai Besar Sertifikasi Elektronik (BSrE), Badan Siber dan Sandi Negara

G. SUSUNAN PETA JABATAN
DINAS PERUMAHAN DAN KAWASAN PERMUKIMAN KOTA MAGELANG

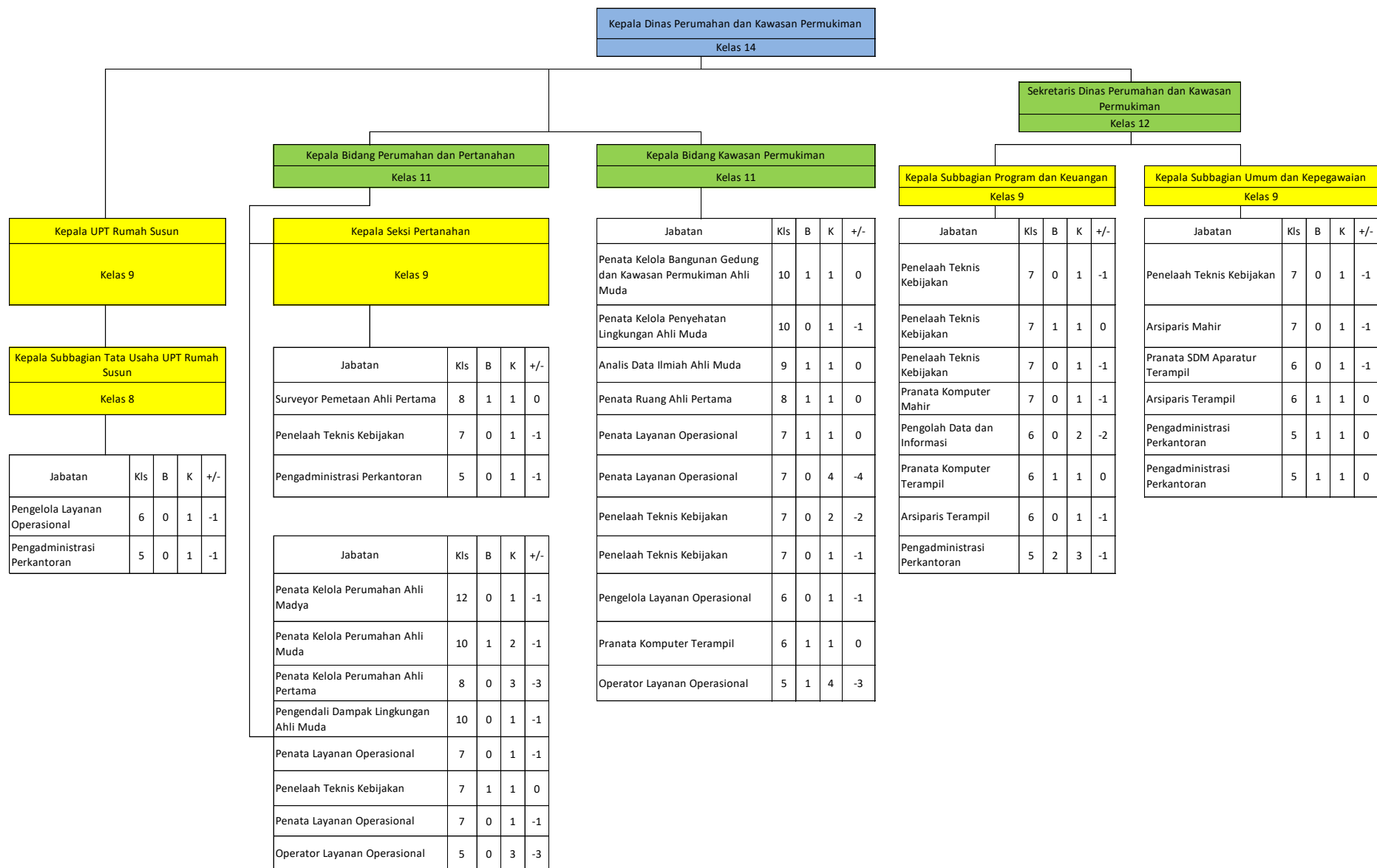

Dokumen ini telah ditandatangani secara elektronik menggunakan Sertifikat Elektronik yang diterbitkan oleh Balai Besar Sertifikasi Elektronik (BSrE), Badan Siber dan Sandi Negara

H. SUSUNAN PETA JABATAN
DINAS SOSIAL KOTA MAGELANG

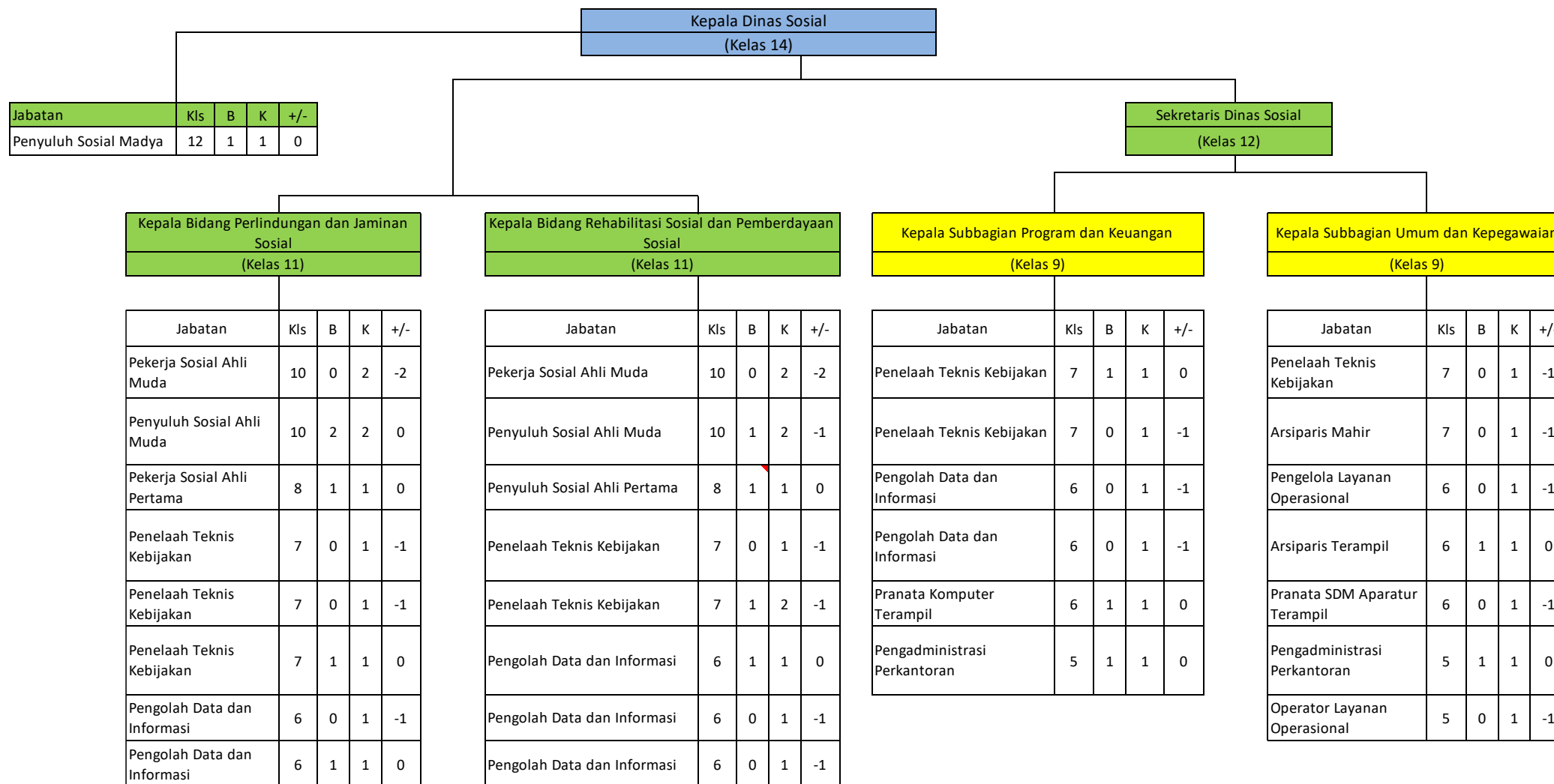

I. SUSUNAN PETA JABATAN
DINAS TENAGA KERJA KOTA MAGELANG

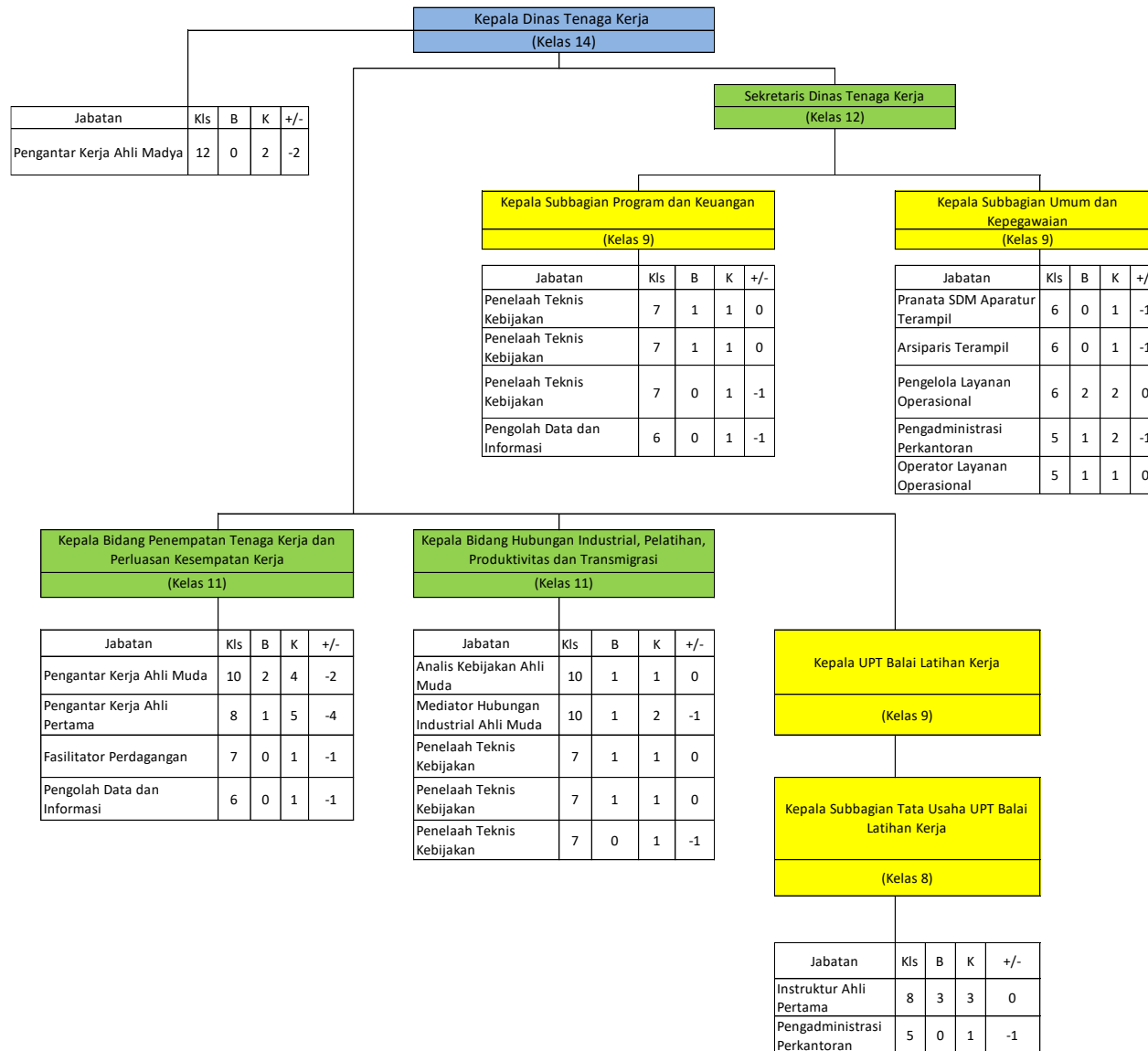

Dokumen ini telah ditandatangani secara elektronik menggunakan Sertifikat Elektronik yang diterbitkan oleh Balai Besar Sertifikasi Elektronik (BSrE), Badan Siber dan Sandi Negara

J. SUSUNAN PETA JABATAN
 DINAS PEMBERDAYAAN MASYARAKAT, PEREMPUAN, PERLINDUNGAN ANAK,
 PENGENDALIAN PENDUDUK DAN KELUARGA BERENCANA KOTA MAGELANG

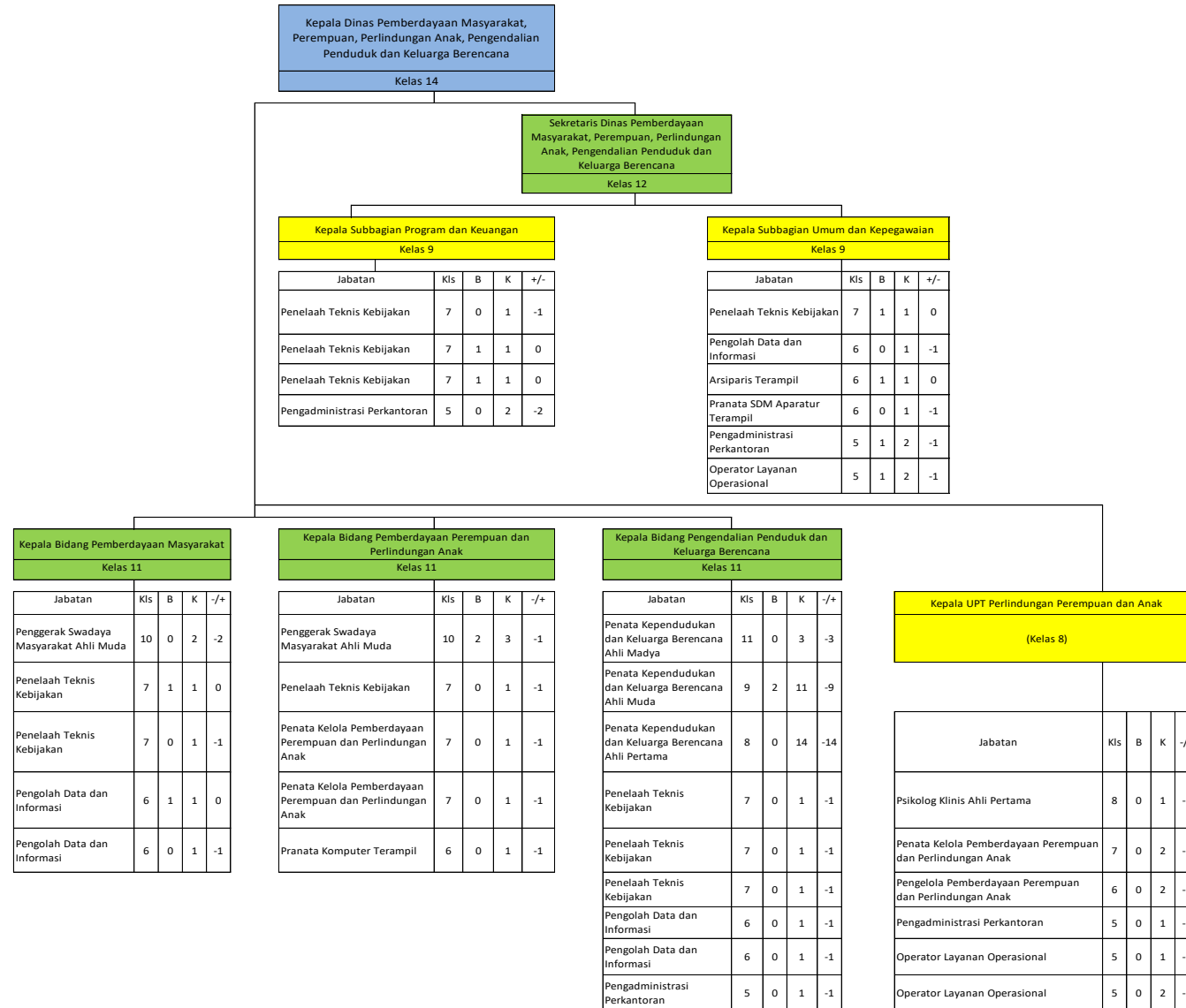

Dokumen ini telah ditandatangani secara elektronik menggunakan Sertifikat Elektronik yang diterbitkan oleh Balai Besar Sertifikasi Elektronik (BSrE), Badan Siber dan Sandi Negara

K. SUSUNAN PETA JABATAN
DINAS PERTANIAN DAN PANGAN KOTA MAGELANG

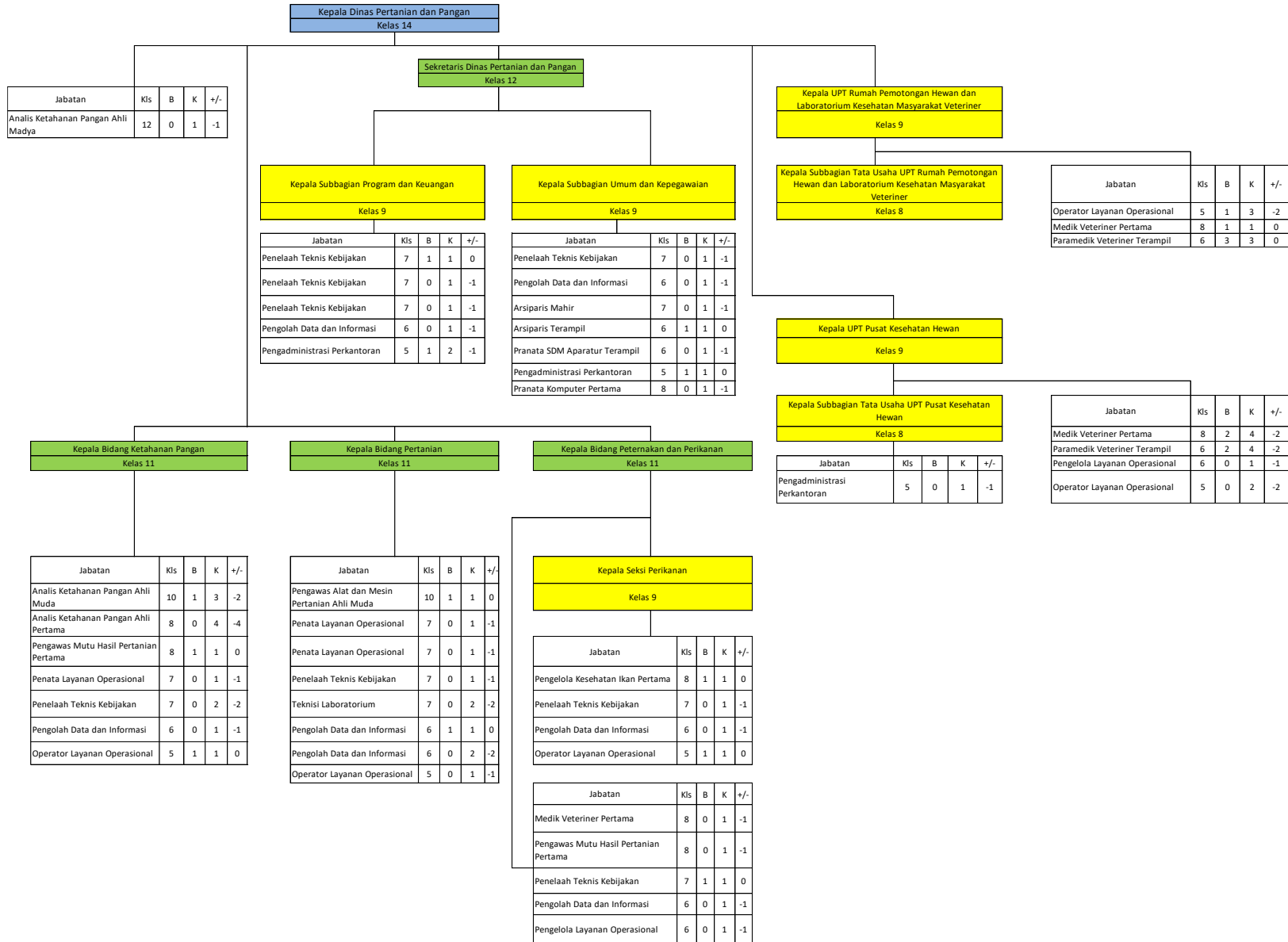

Dokumen ini telah ditandatangani secara elektronik menggunakan Sertifikat Elektronik yang diterbitkan oleh Balai Besar Sertifikasi Elektronik (BSrE), Badan Siber dan Sandi Negara

L. SUSUNAN PETA JABATAN
DINAS LINGKUNGAN HIDUP KOTA MAGELANG

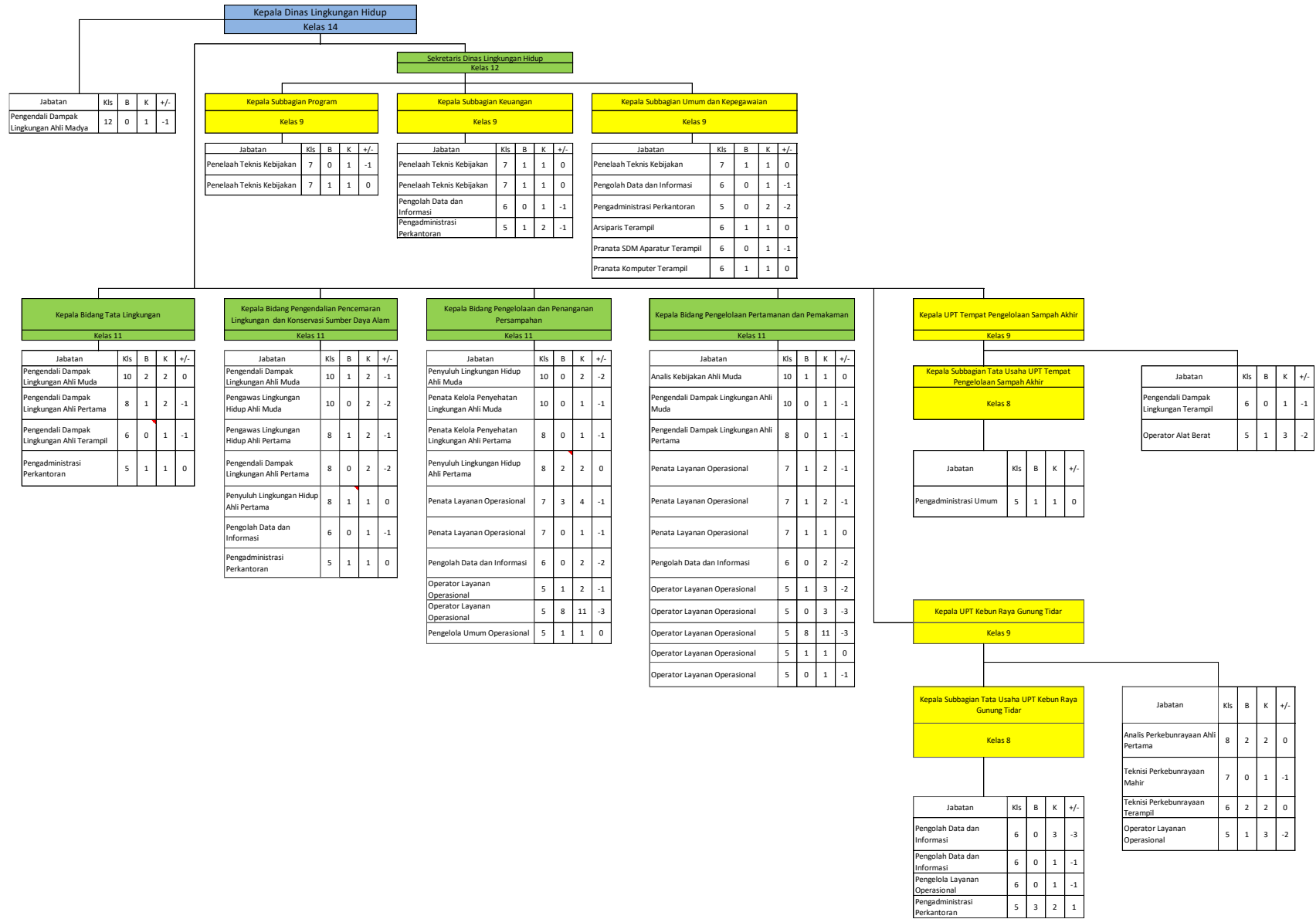

Dokumen ini telah ditandatangani secara elektronik menggunakan Sertifikat Elektronik yang diterbitkan oleh Balai Besar Sertifikasi Elektronik (BSrE), Badan Siber dan Sandi Negara

M. SUSUNAN PETA JABATAN
DINAS KEPENDUDUKAN DAN PENCATATAN SIPIL KOTA MAGELANG



Dokumen ini telah ditandatangani secara elektronik menggunakan Sertifikat Elektronik yang diterbitkan oleh Balai Besar Sertifikasi Elektronik (BSrE), Badan Siber dan Sandi Negara

N. SUSUNAN PETA JABATAN
DINAS PERHUBUNGAN KOTA MAGELANG

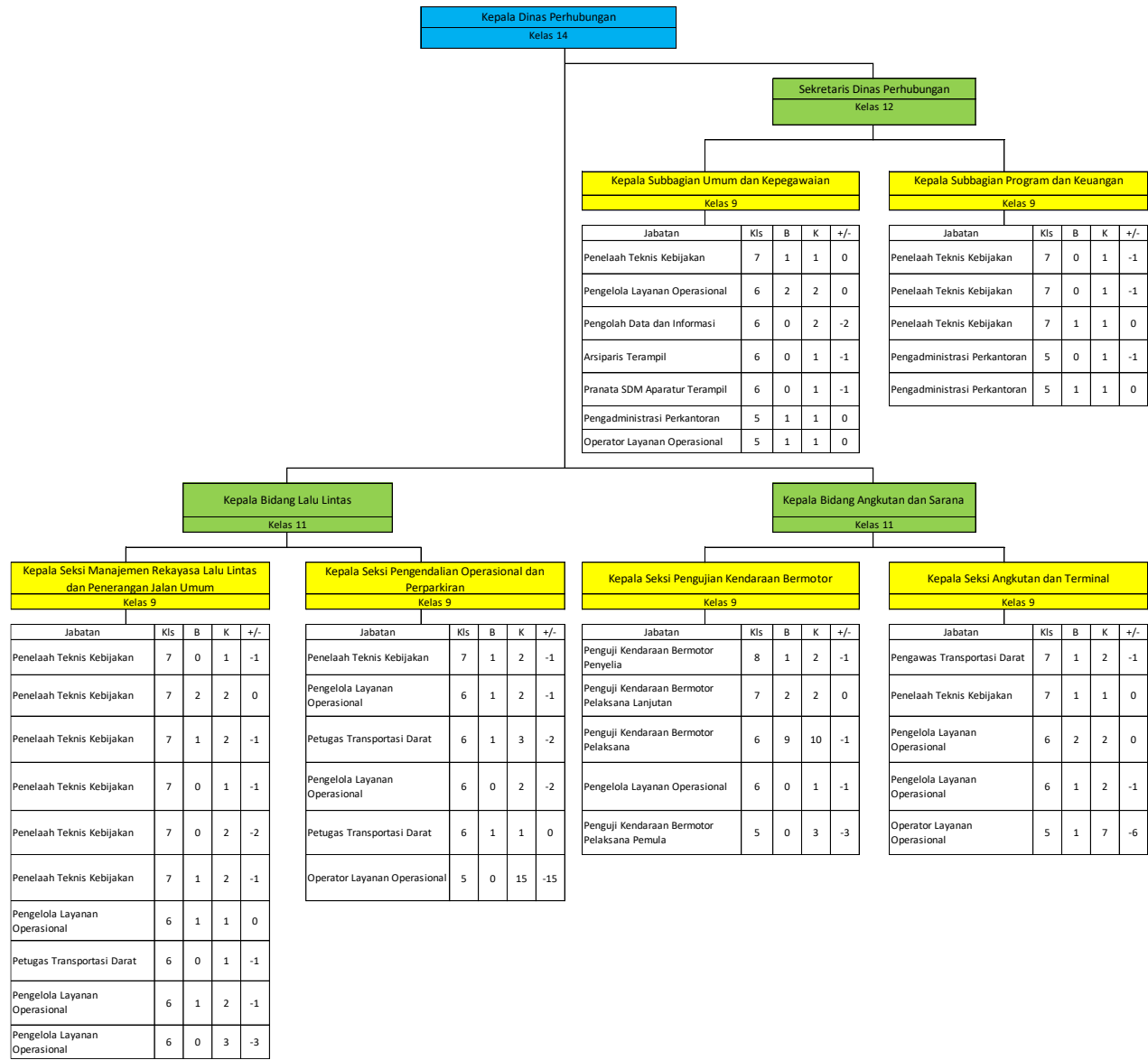

Dokumen ini telah ditandatangani secara elektronik menggunakan Sertifikat Elektronik yang diterbitkan oleh Balai Besar Sertifikasi Elektronik (BSrE), Badan Siber dan Sandi Negara

O. SUSUNAN PETA JABATAN
DINAS KOMUNIKASI, INFORMATIKA DAN STATISTIK KOTA MAGELANG

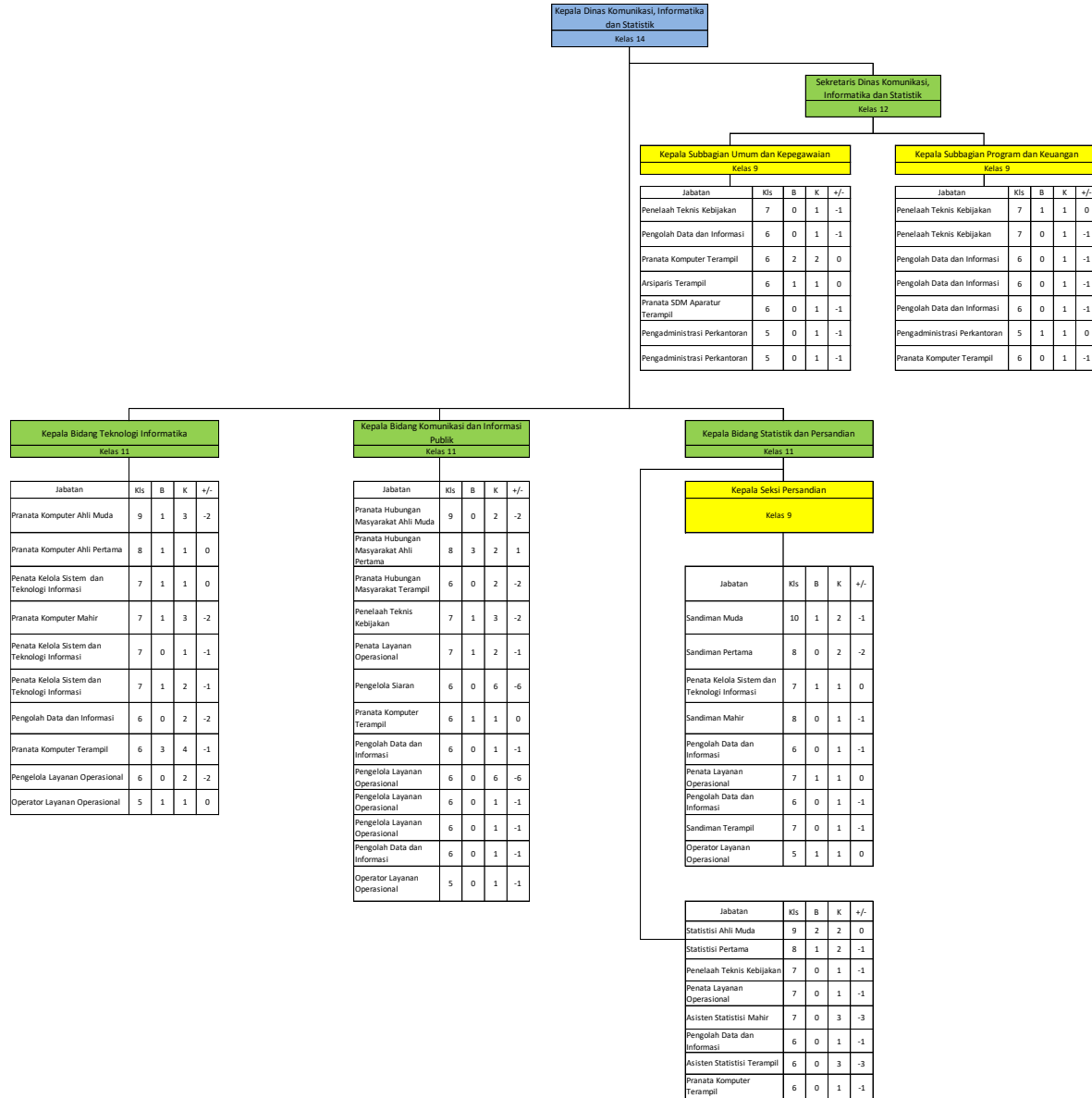

Dokumen ini telah ditandatangani secara elektronik menggunakan Sertifikat Elektronik yang diterbitkan oleh Balai Besar Sertifikasi Elektronik (BSrE), Badan Siber dan Sandi Negara

P. SUSUNAN PETA JABATAN

DINAS PENANAMAN MODAL DAN PELAYANAN TERPADU SATU PINTU KOTA MAGELANG

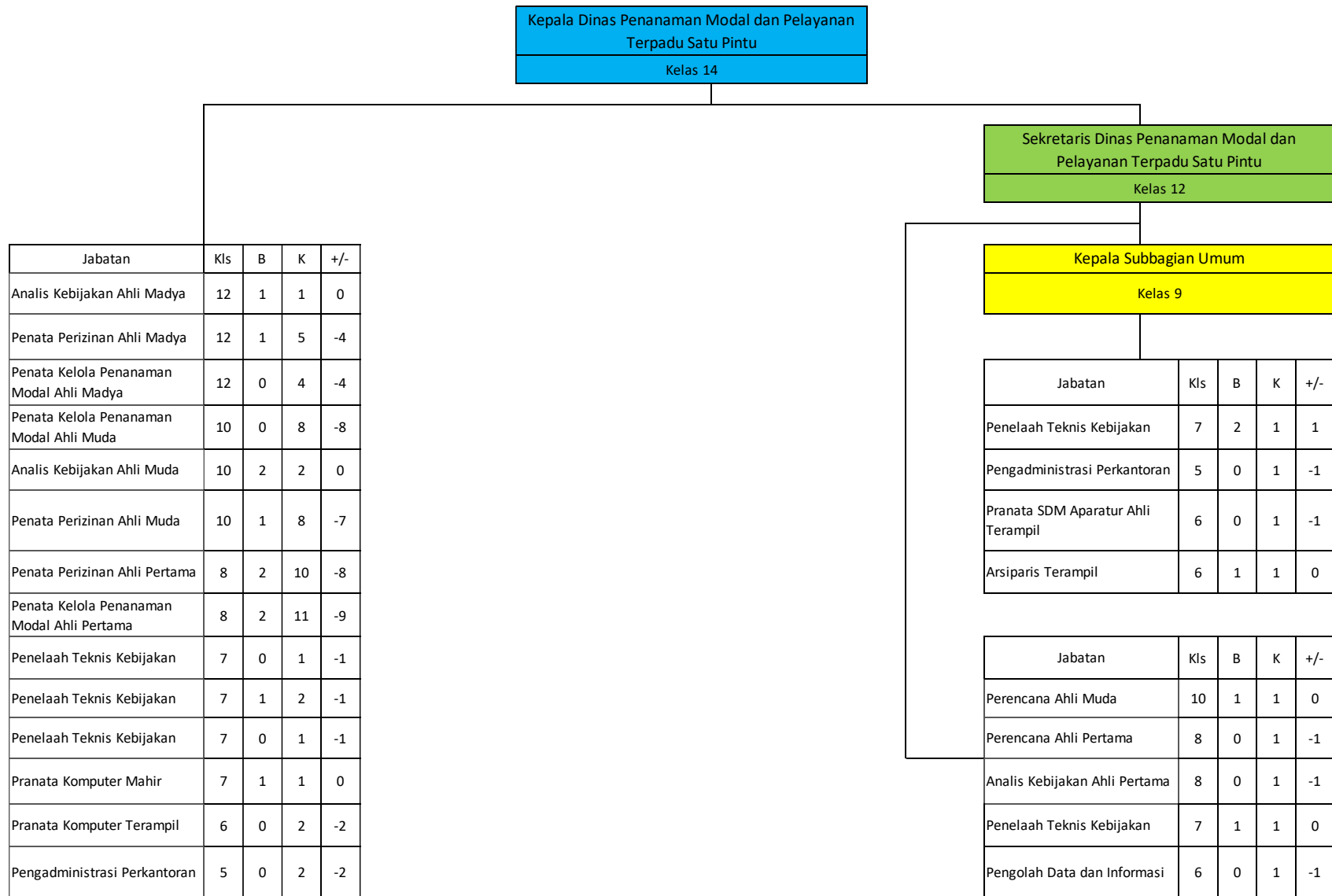

Dokumen ini telah ditandatangani secara elektronik menggunakan Sertifikat Elektronik yang diterbitkan oleh Balai Besar Sertifikasi Elektronik (BSrE), Badan Siber dan Sandi Negara

Q. SUSUNAN PETA JABATAN
 DINAS KEPEMUDAAN, OLAH RAGA DAN PARIWISATA KOTA MAGELANG

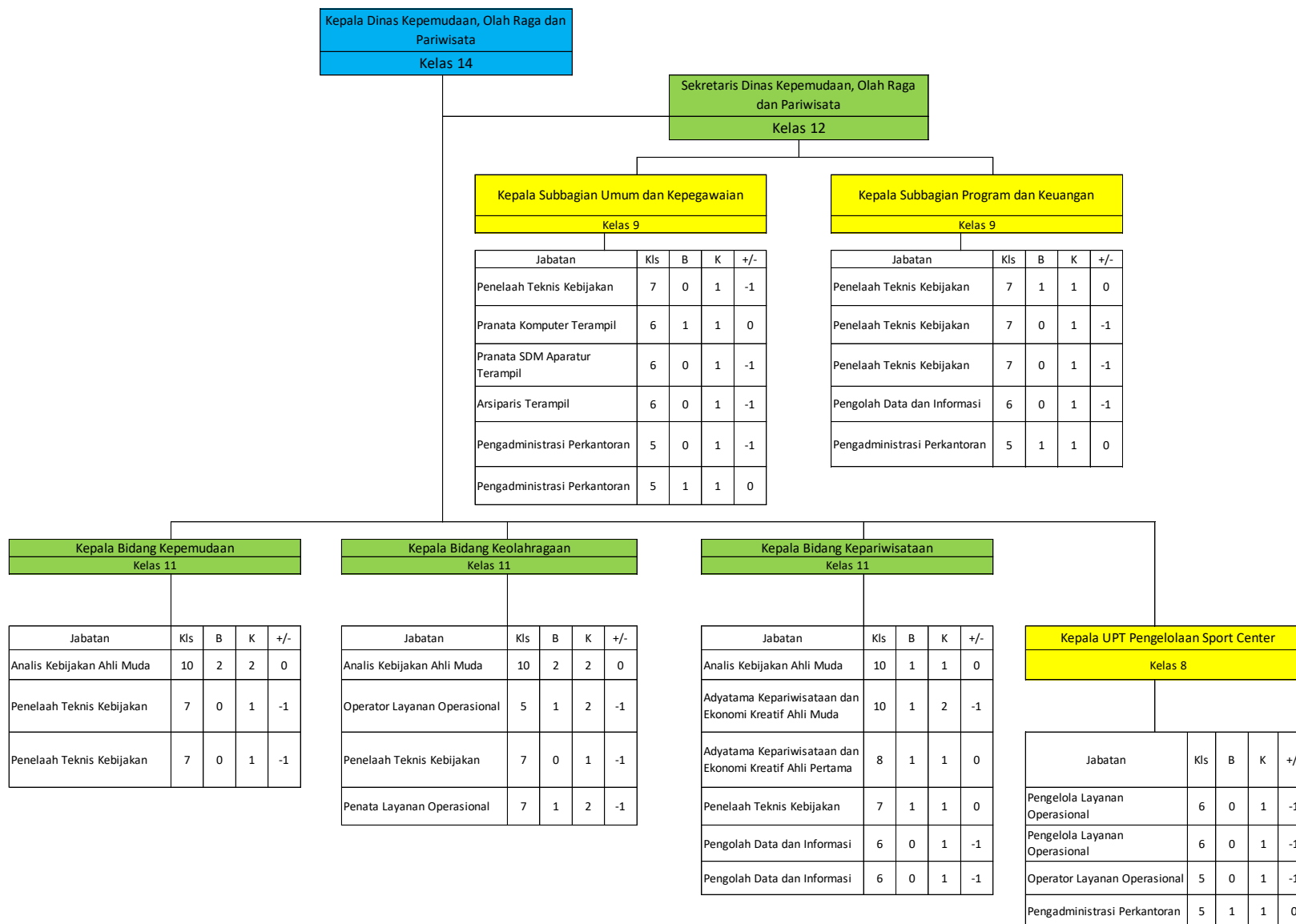

Dokumen ini telah ditandatangani secara elektronik menggunakan Sertifikat Elektronik yang diterbitkan oleh Balai Besar Sertifikasi Elektronik (BSrE), Badan Siber dan Sandi Negara

R. SUSUNAN PETA JABATAN
DINAS PERPUSTAKAAN DAN KEARSIPAN KOTA MAGELANG

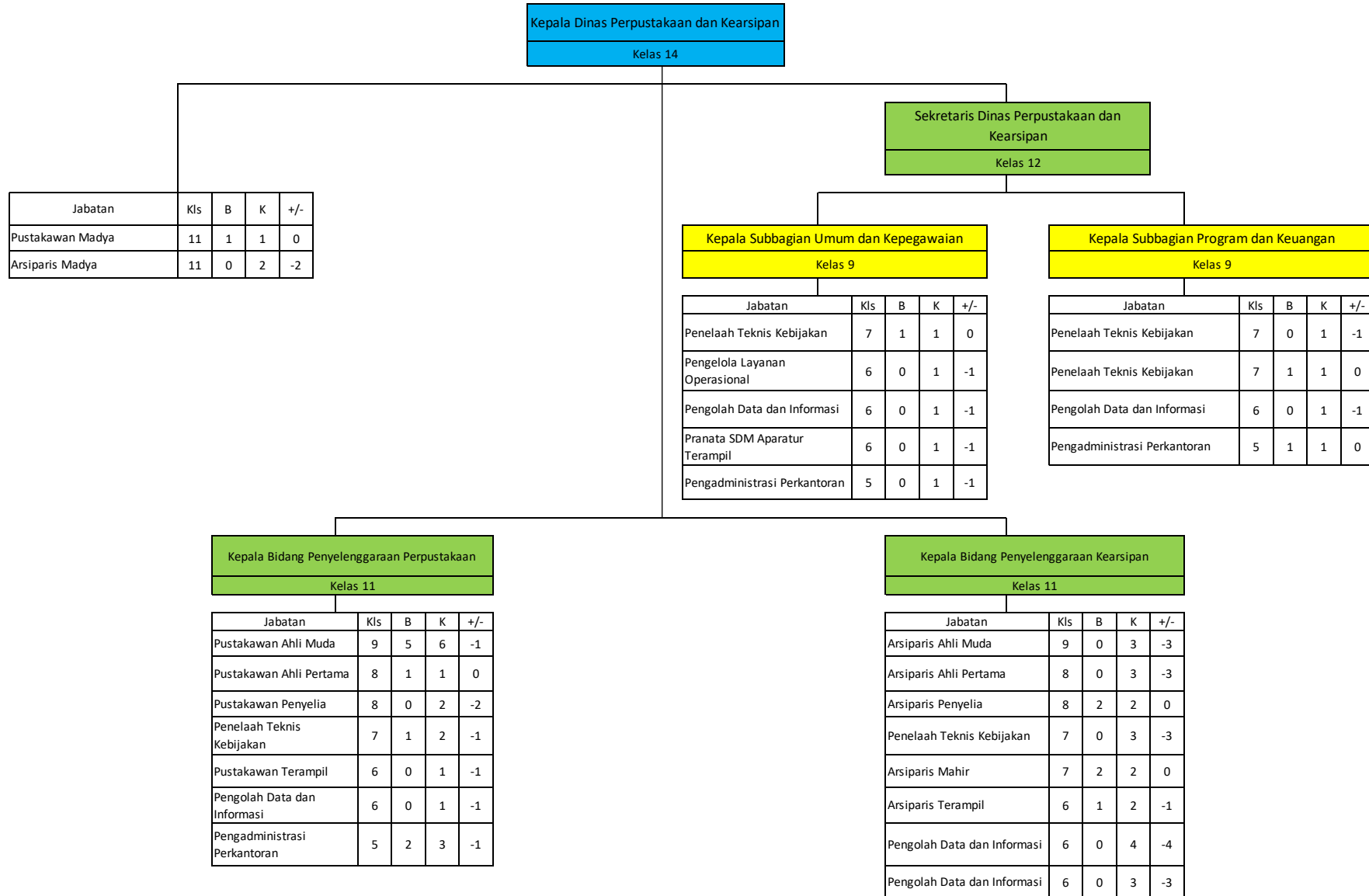

Dokumen ini telah ditandatangani secara elektronik menggunakan Sertifikat Elektronik yang diterbitkan oleh Balai Besar Sertifikasi Elektronik (BSrE), Badan Siber dan Sandi Negara

S. SUSUNAN PETA JABATAN
 S.1. DINAS PERDAGANGAN, PERINDUSTRIAN, KOPERASI DAN USAHA MIKRO KOTA MAGELANG

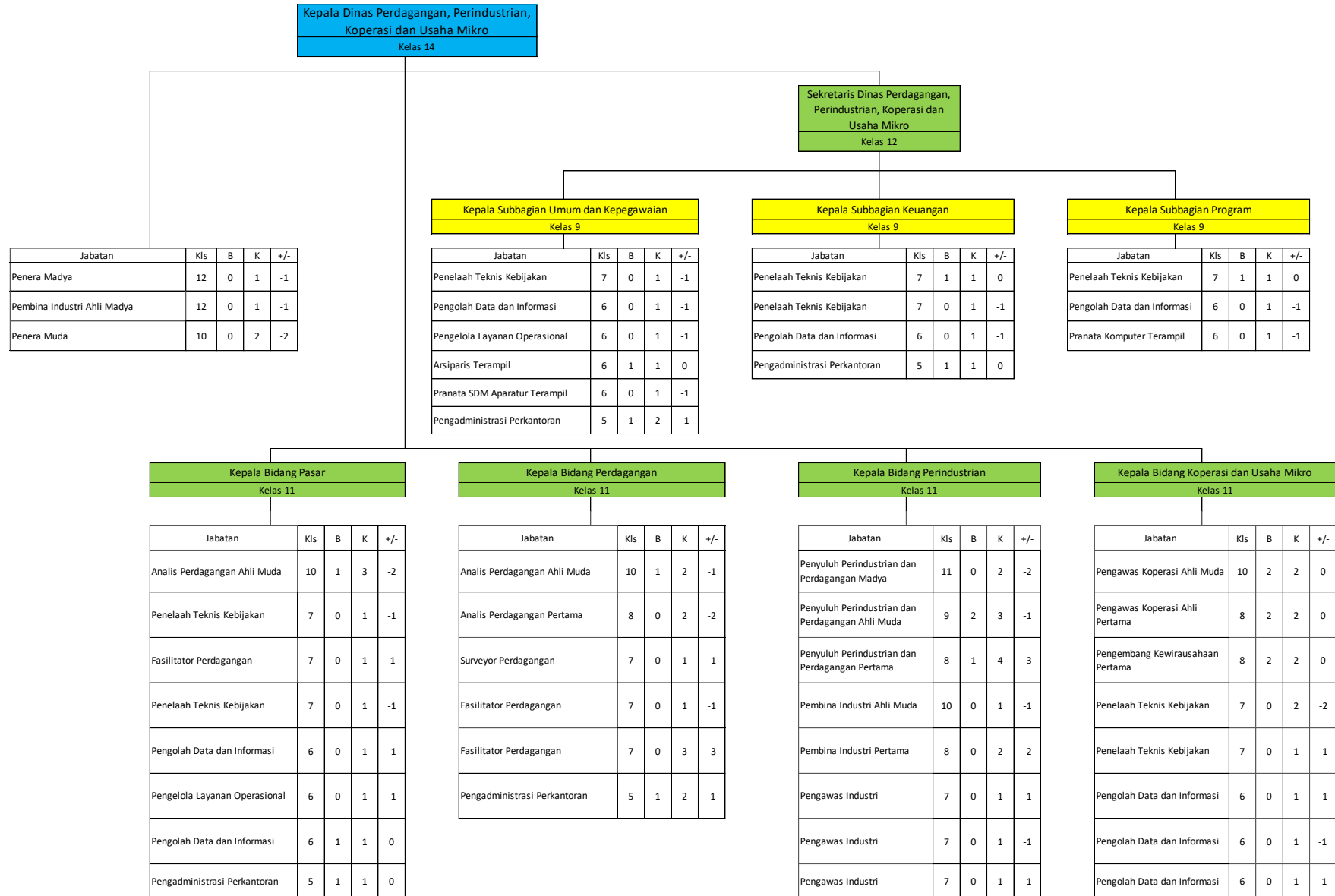

Dokumen ini telah ditandatangani secara elektronik menggunakan Sertifikat Elektronik yang diterbitkan oleh Balai Besar Sertifikasi Elektronik (BSrE), Badan Siber dan Sandi Negara

S. SUSUNAN PETA JABATAN

S.2. DINAS PERDAGANGAN, PERINDUSTRIAN, KOPERASI DAN USAHA MIKRO KOTA MAGELANG

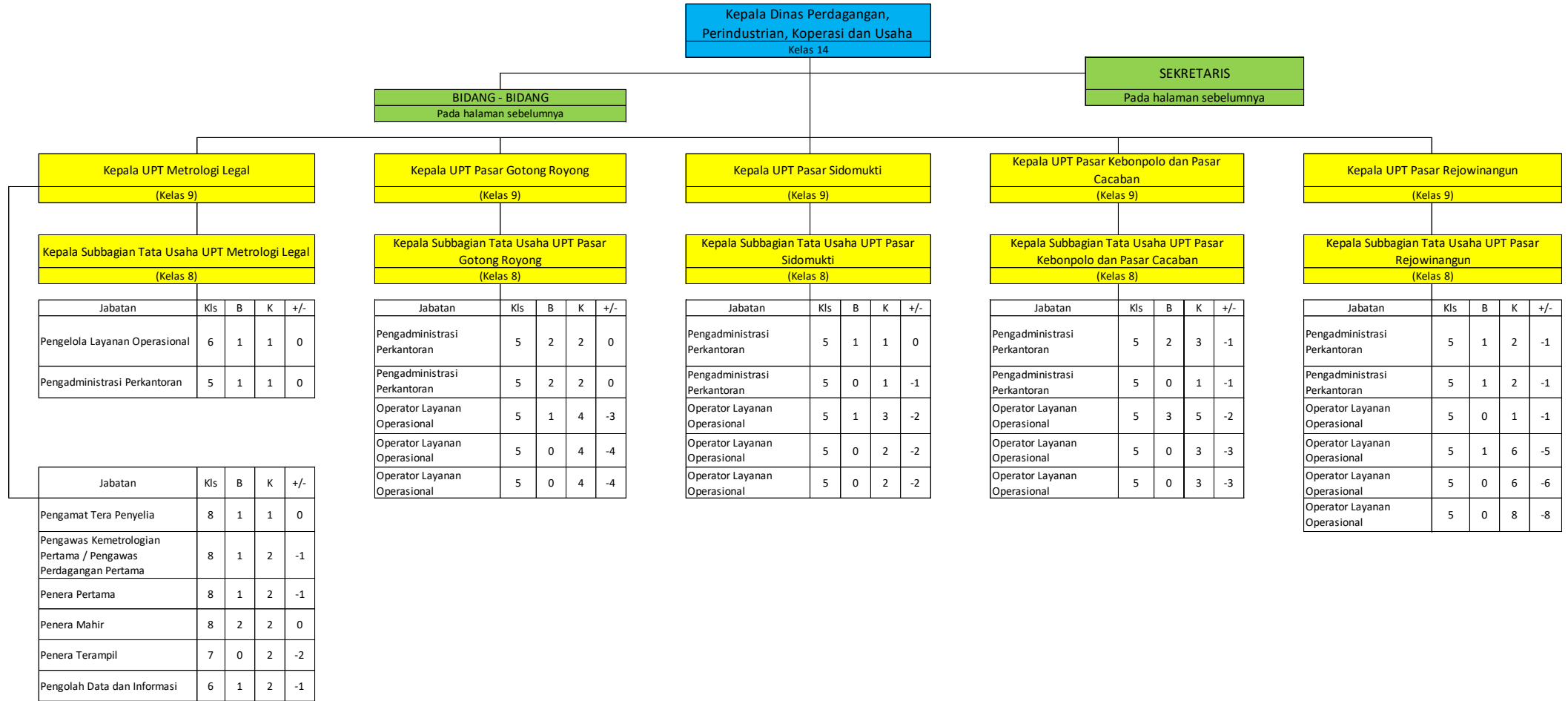

T. SUSUNAN PETA JABATAN
SATUAN POLISI PAMONG PRAJA KOTA MAGELANG

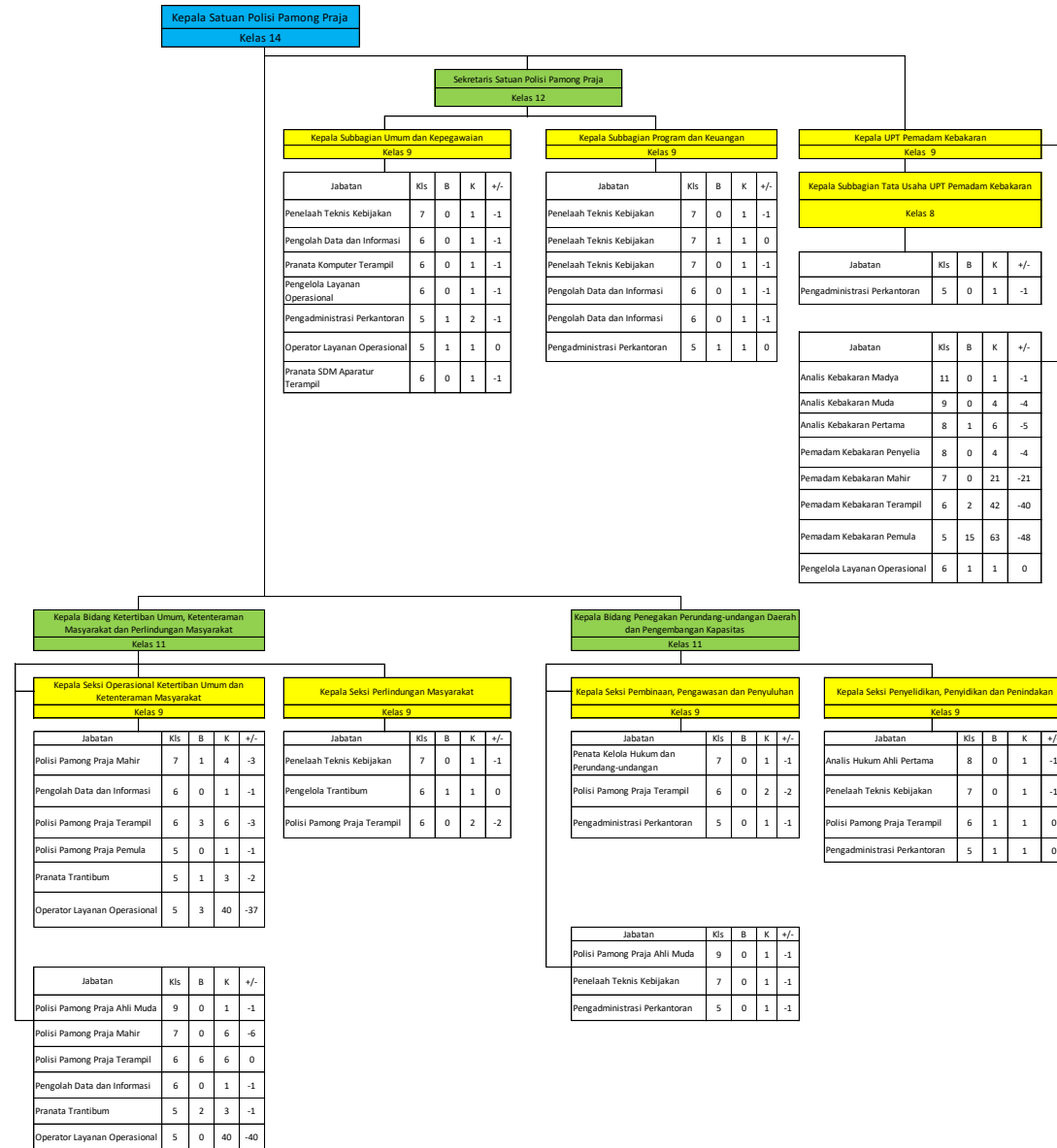

Dokumen ini telah ditandatangani secara elektronik menggunakan Sertifikat Elektronik yang diterbitkan oleh Balai Besar Sertifikasi Elektronik (BSrE), Badan Siber dan Sandi Negara

U. SUSUNAN PETA JABATAN

BADAN PERENCANAAN PEMBANGUNAN, RISET DAN INOVASI DAERAH KOTA MAGELANG

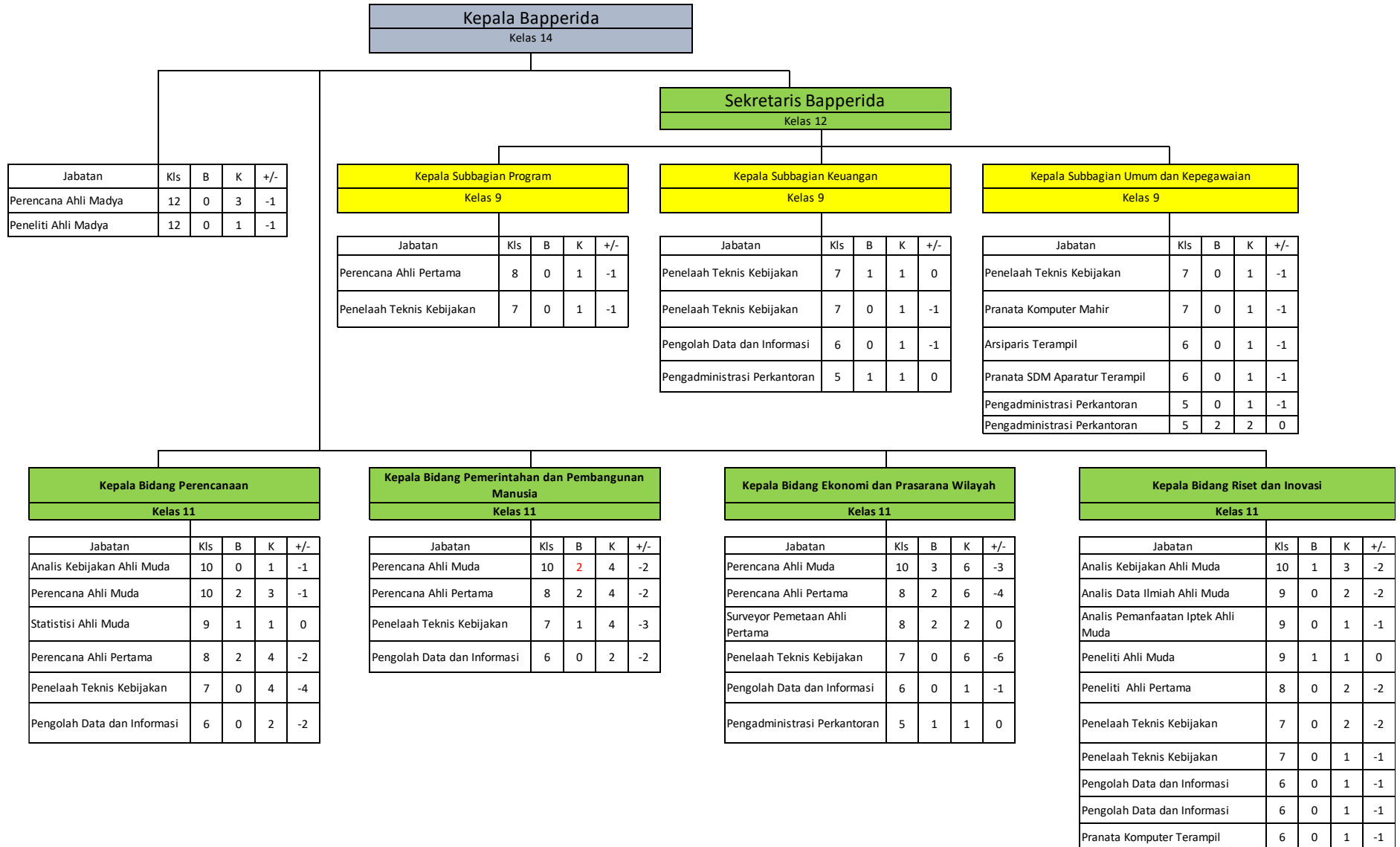

Dokumen ini telah ditandatangani secara elektronik menggunakan Sertifikat Elektronik yang diterbitkan oleh Balai Besar Sertifikasi Elektronik (BSrE), Badan Siber dan Sandi Negara

V. SUSUNAN PETA JABATAN

BADAN KEPEGAWAIAN DAN PENGEMBANGAN SUMBER DAYA MANUSIA KOTA MAGELANG

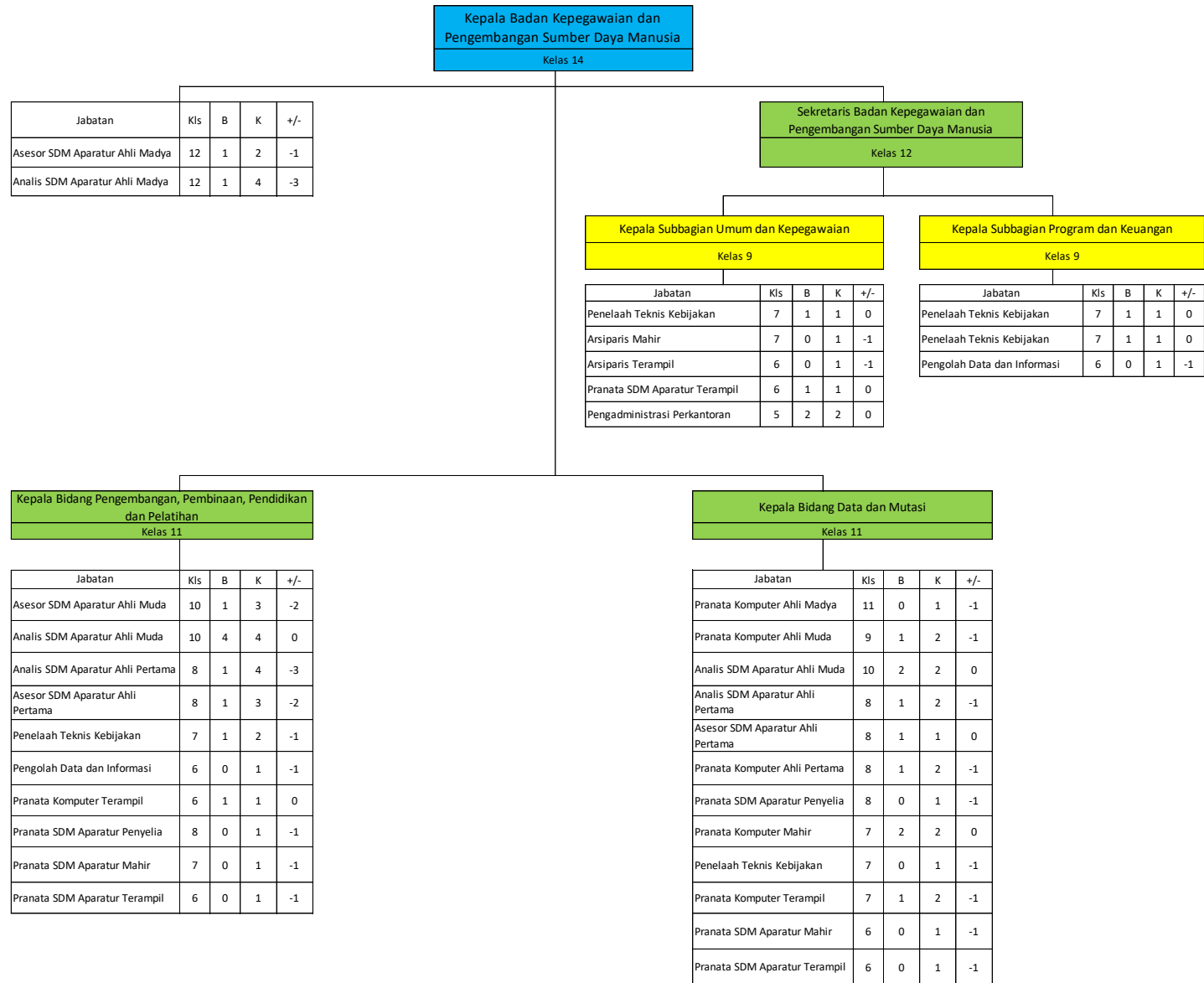

Dokumen ini telah ditandatangani secara elektronik menggunakan Sertifikat Elektronik yang diterbitkan oleh Balai Besar Sertifikasi Elektronik (BSrE), Badan Siber dan Sandi Negara

W. SUSUNAN PETA JABATAN
 BADAN PENGELOLA KEUANGAN DAN ASET DAERAH KOTA MAGELANG

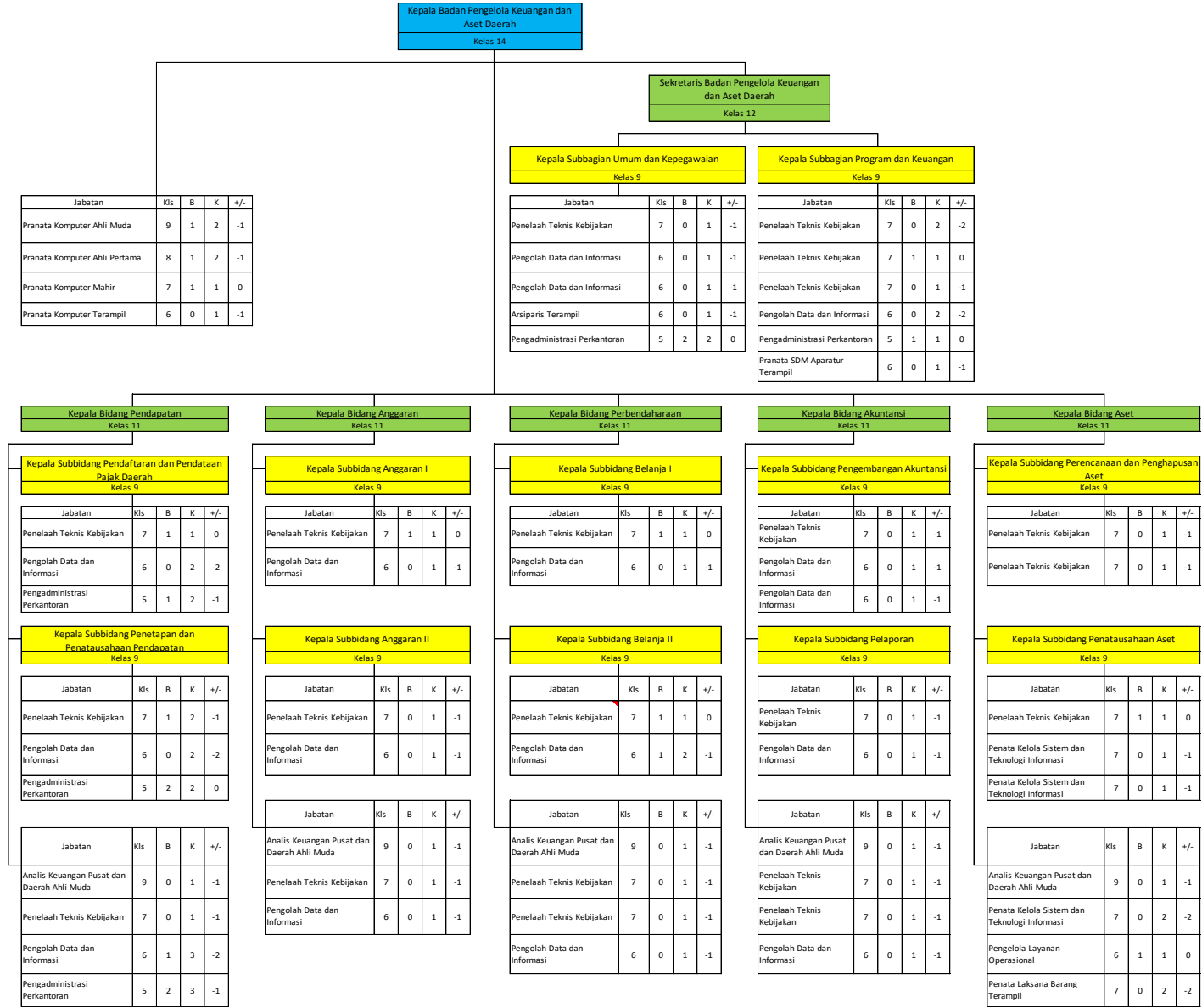

Dokumen ini telah ditandatangani secara elektronik menggunakan Sertifikat Elektronik yang diterbitkan oleh Balai Besar Sertifikasi Elektronik (BSrE), Badan Siber dan Sandi Negara

X. SUSUNAN PETA JABATAN
 BADAN KESATUAN BANGSA DAN POLITIK KOTA MAGELANG

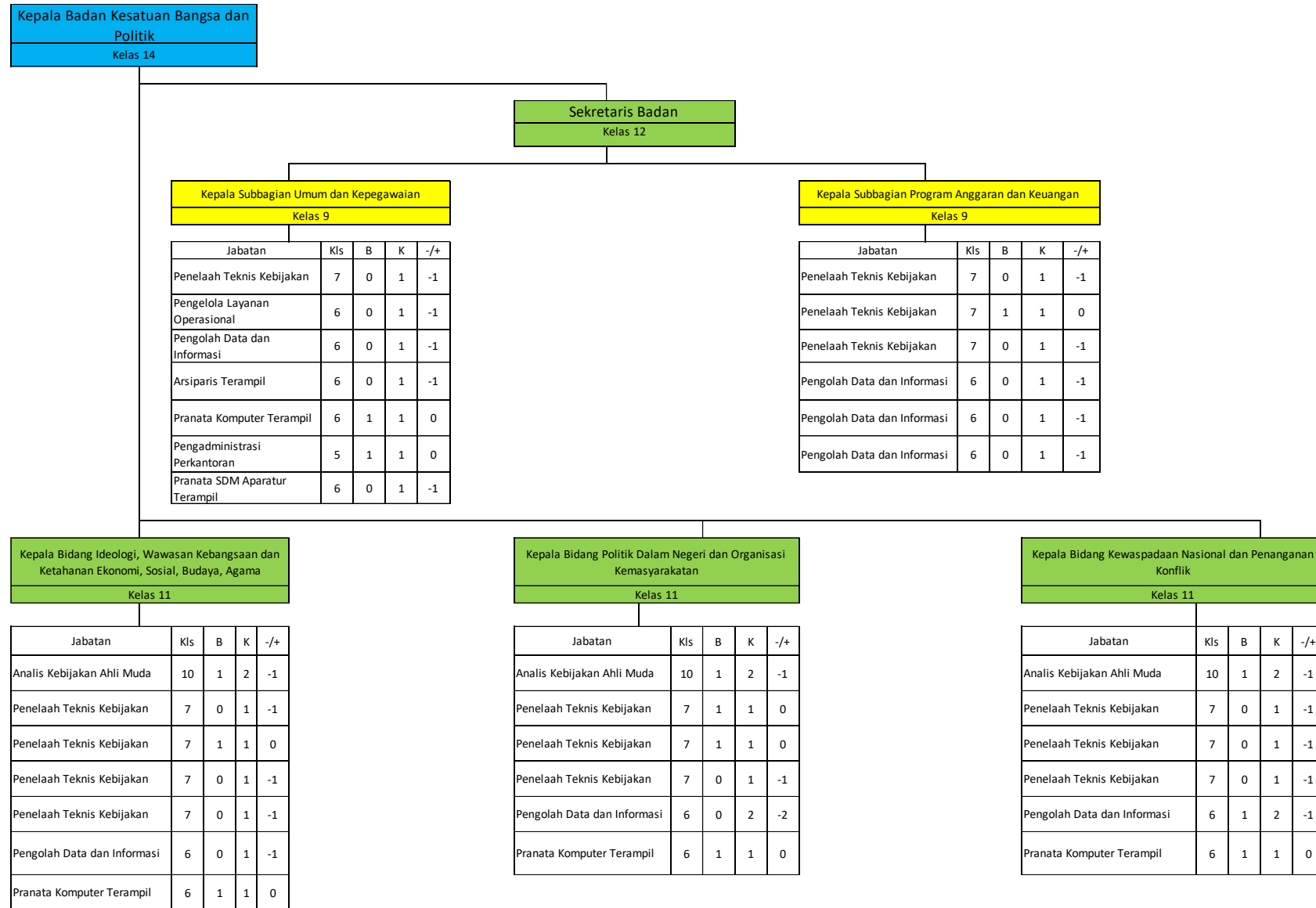

Dokumen ini telah ditandatangani secara elektronik menggunakan Sertifikat Elektronik yang diterbitkan oleh Balai Besar Sertifikasi Elektronik (BSrE), Badan Siber dan Sandi Negara

Y. SUSUNAN PETA JABATAN

BADAN PENANGGULANGAN BENCANA DAERAH KOTA MAGELANG

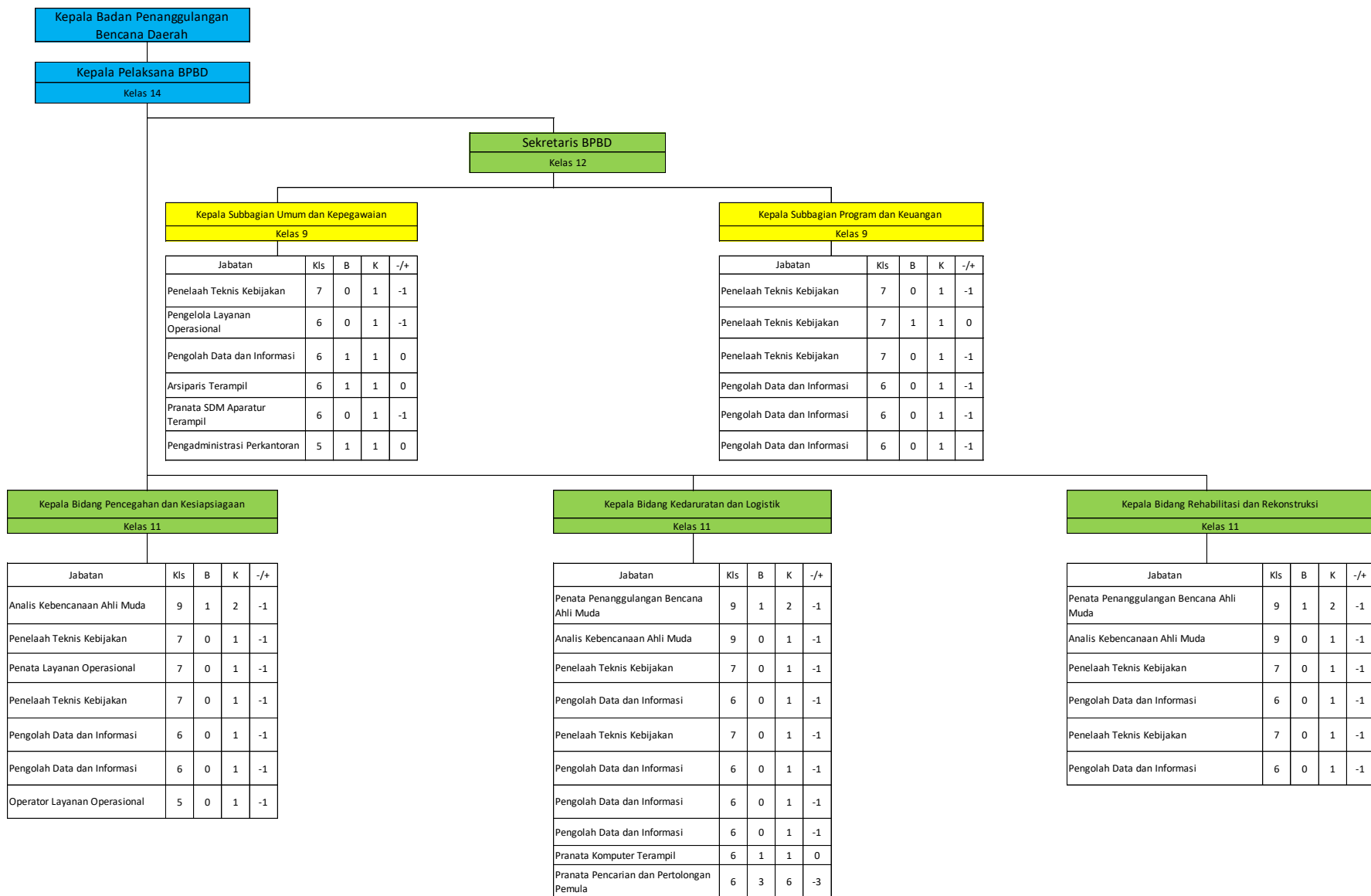

Dokumen ini telah ditandatangani secara elektronik menggunakan Sertifikat Elektronik yang diterbitkan oleh Balai Besar Sertifikasi Elektronik (BSrE), Badan Siber dan Sandi Negara

Z. SUSUNAN PETA JABATAN
KECAMATAN MAGELANG SELATAN

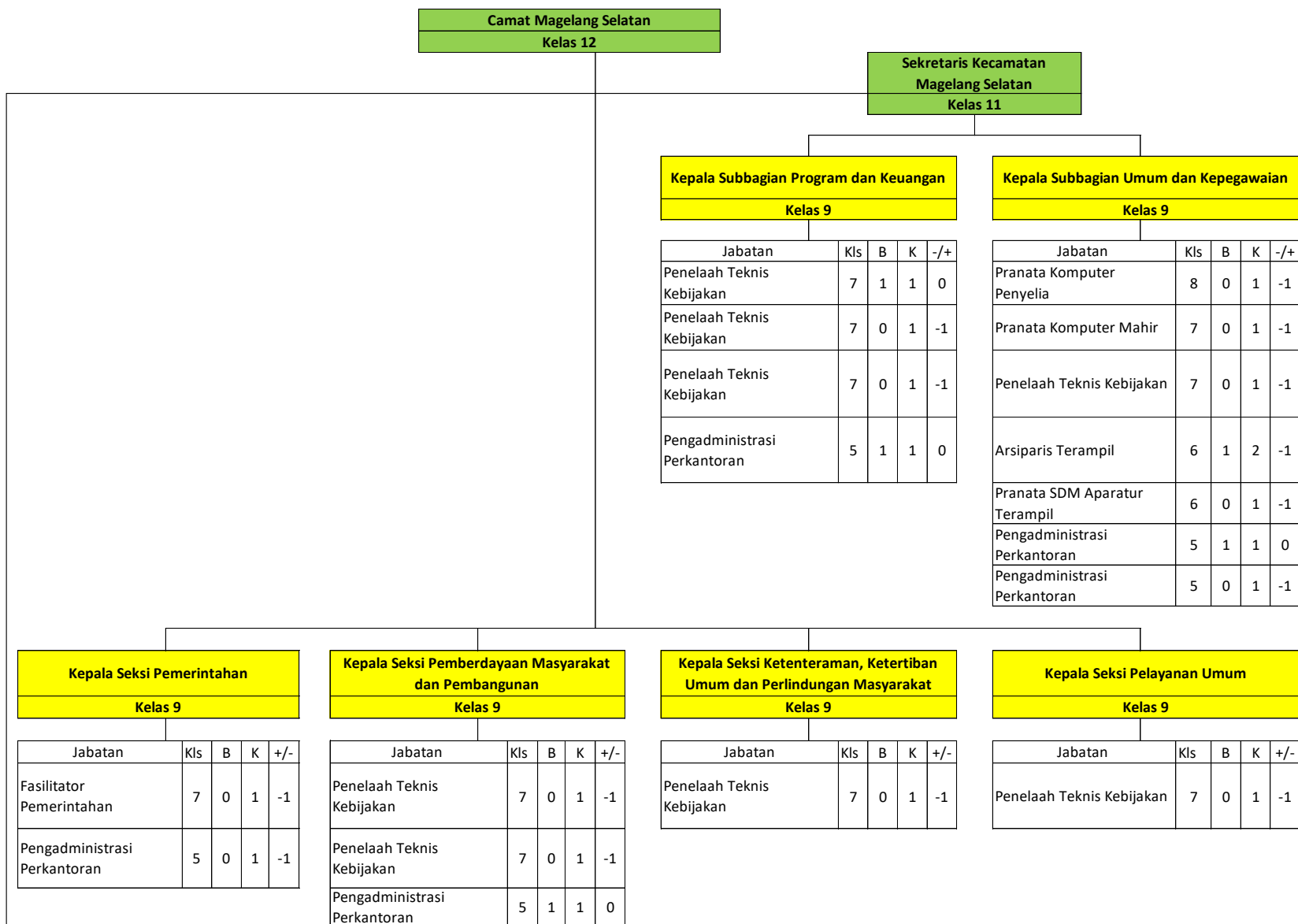

Dokumen ini telah ditandatangani secara elektronik menggunakan Sertifikat Elektronik yang diterbitkan oleh Balai Besar Sertifikasi Elektronik (BSrE), Badan Siber dan Sandi Negara

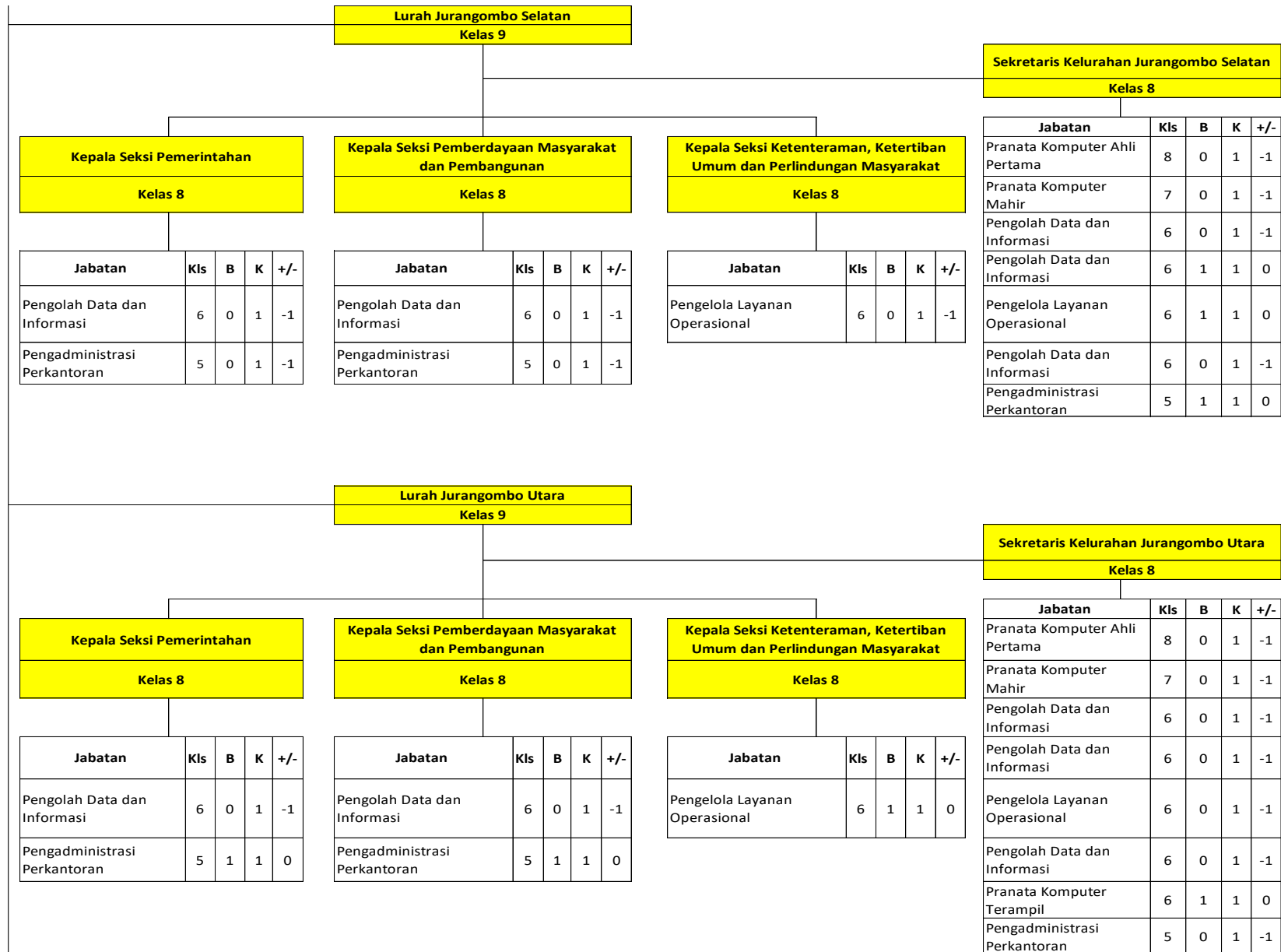

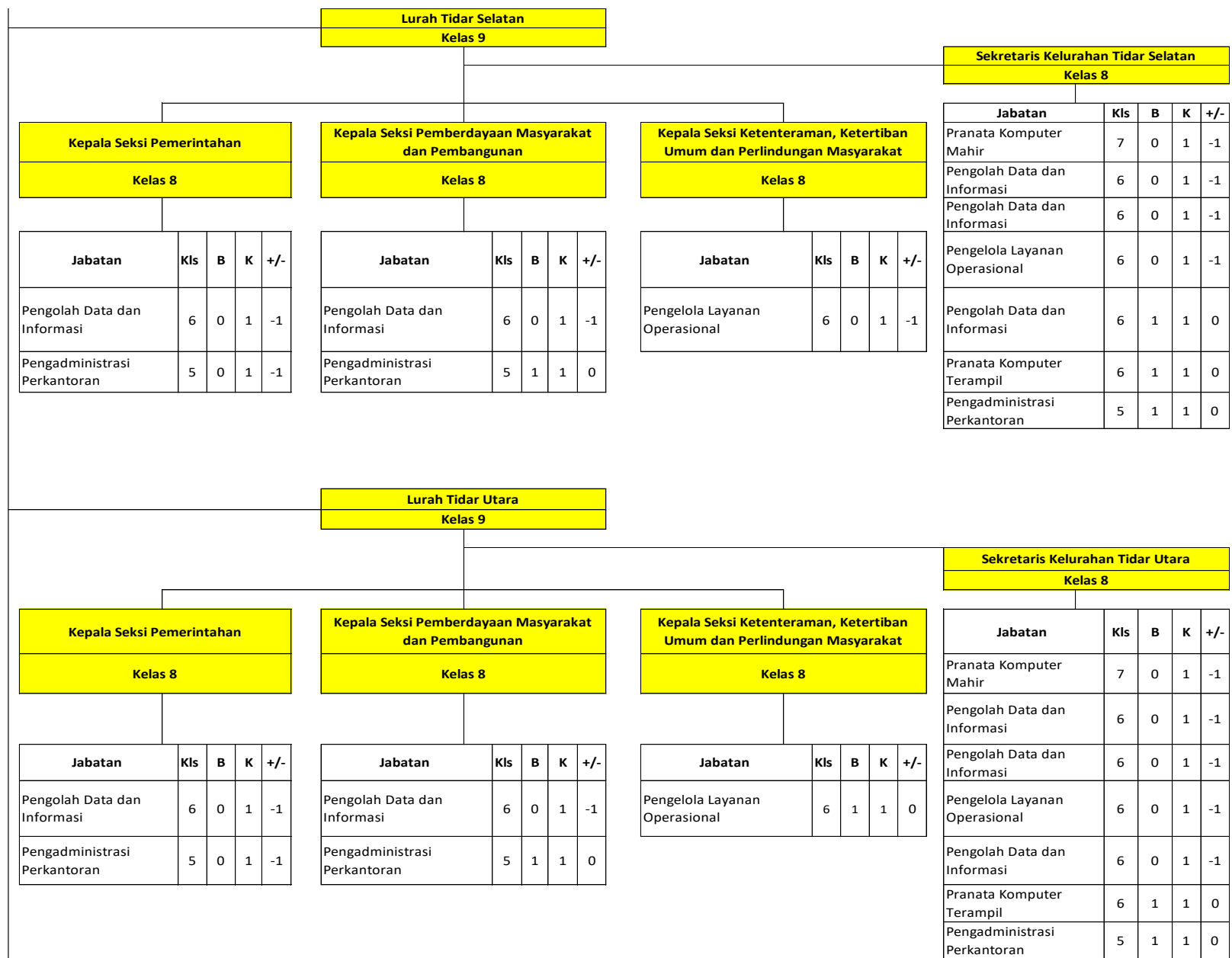

Dokumen ini telah ditandatangani secara elektronik menggunakan Sertifikat Elektronik yang diterbitkan oleh Balai Besar Sertifikasi Elektronik (BSrE), Badan Siber dan Sandi Negara

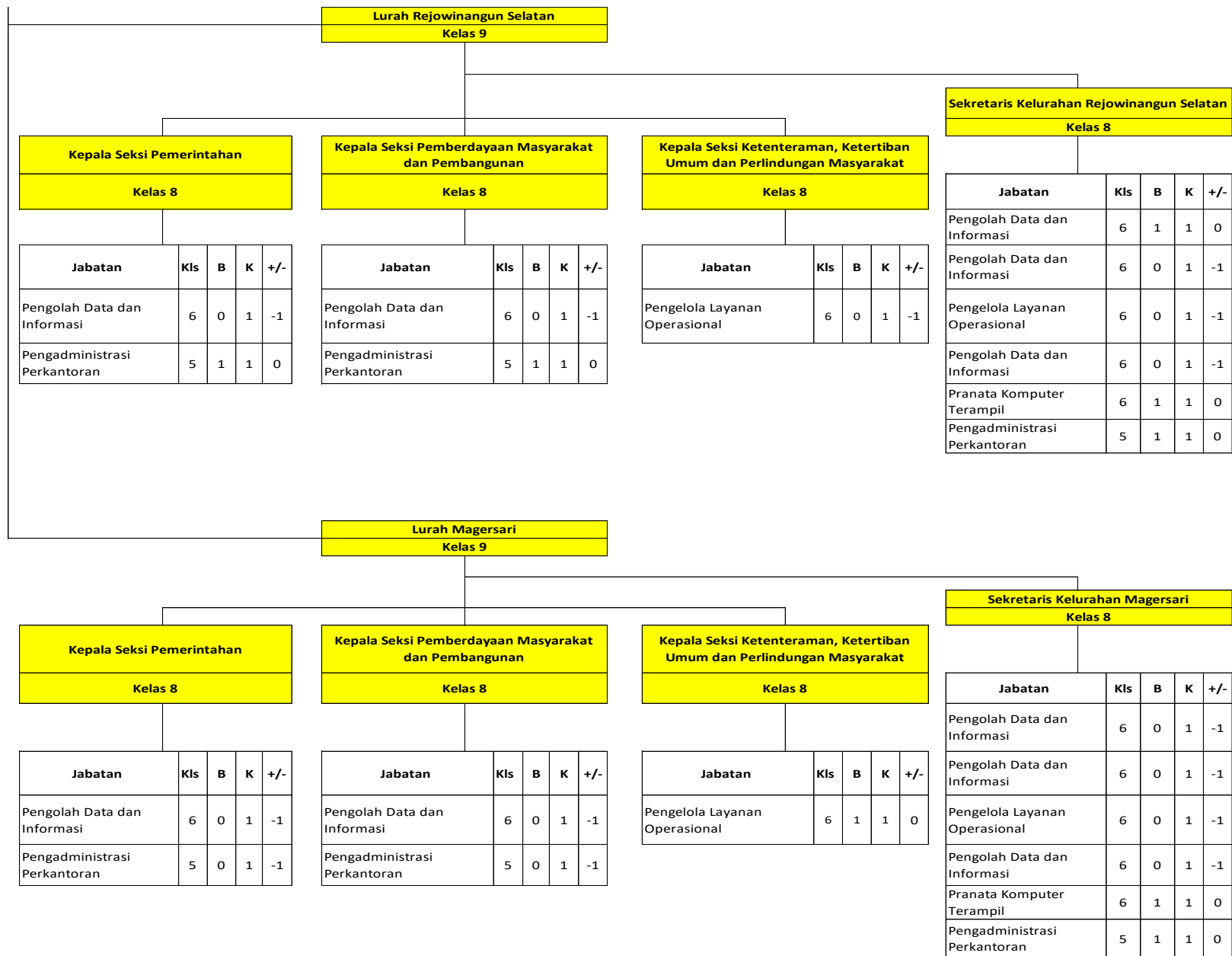

Dokumen ini telah ditandatangani secara elektronik menggunakan Sertifikat Elektronik yang diterbitkan oleh Balai Besar Sertifikasi Elektronik (BSrE), Badan Siber dan Sandi Negara

AA. SUSUNAN PETA JABATAN
KECAMATAN MAGELANG TENGAH

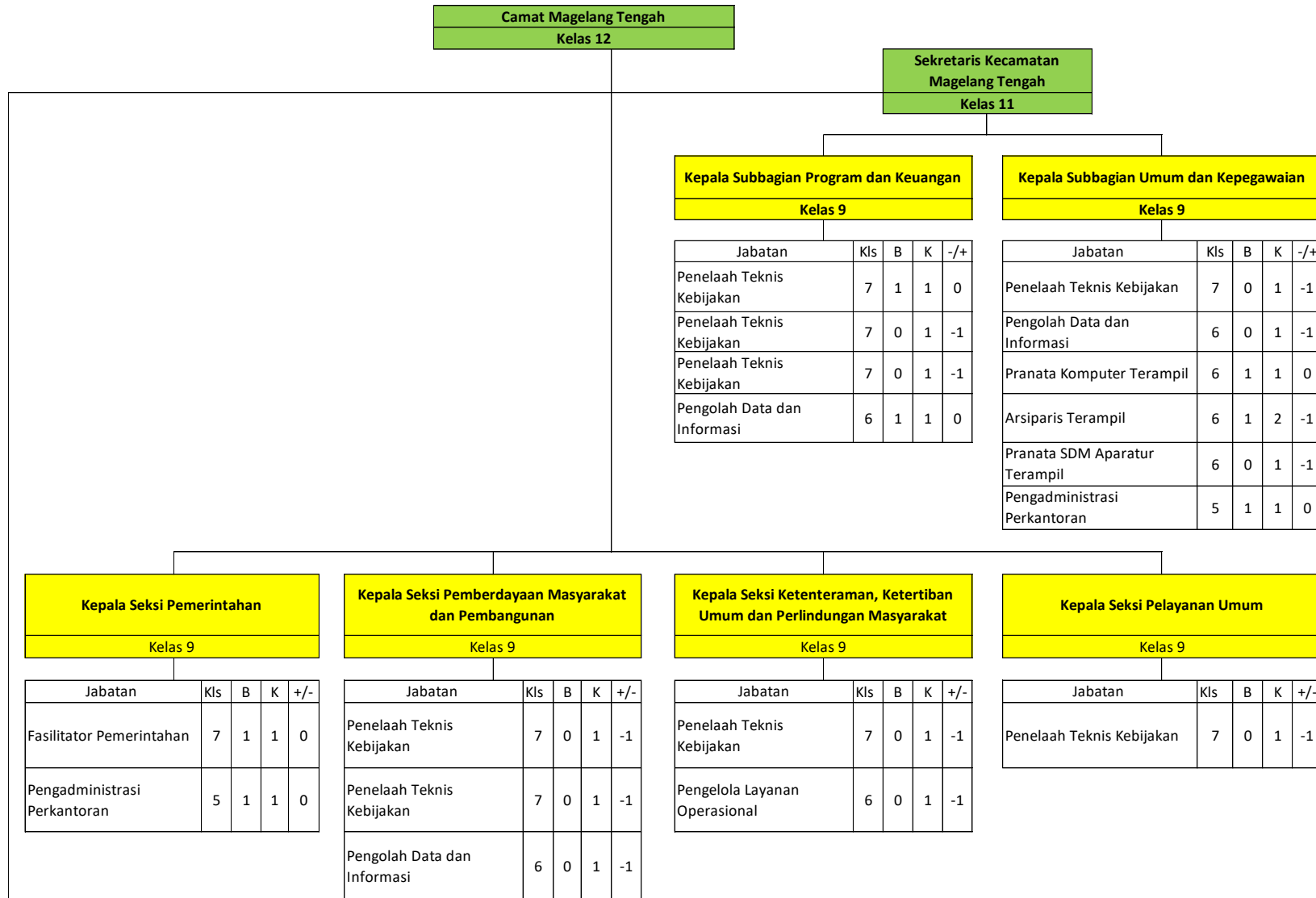

Dokumen ini telah ditandatangani secara elektronik menggunakan Sertifikat Elektronik yang diterbitkan oleh Balai Besar Sertifikasi Elektronik (BSrE), Badan Siber dan Sandi Negara

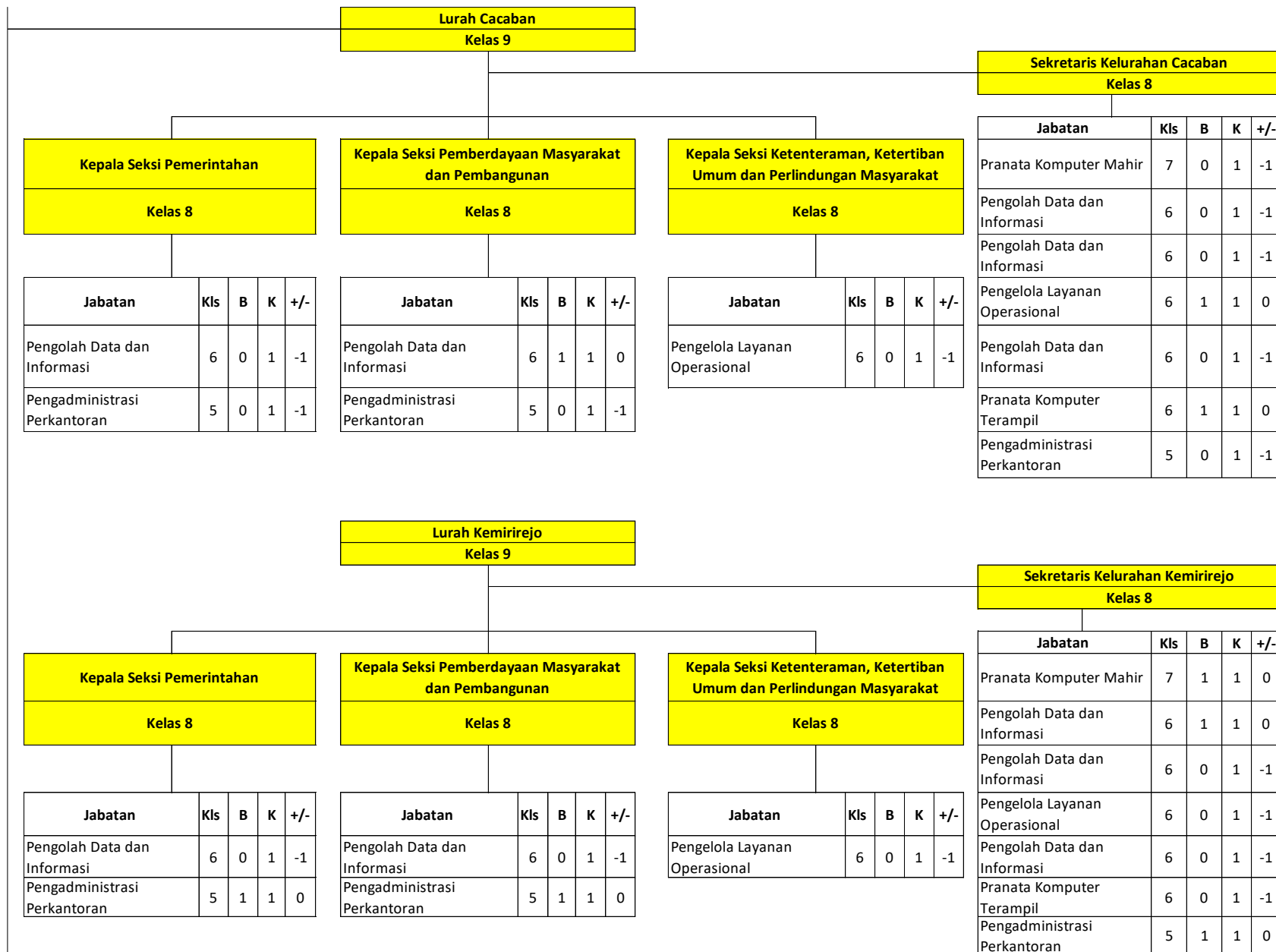

Dokumen ini telah ditandatangani secara elektronik menggunakan Sertifikat Elektronik yang diterbitkan oleh Balai Besar Sertifikasi Elektronik (BSrE), Badan Siber dan Sandi Negara

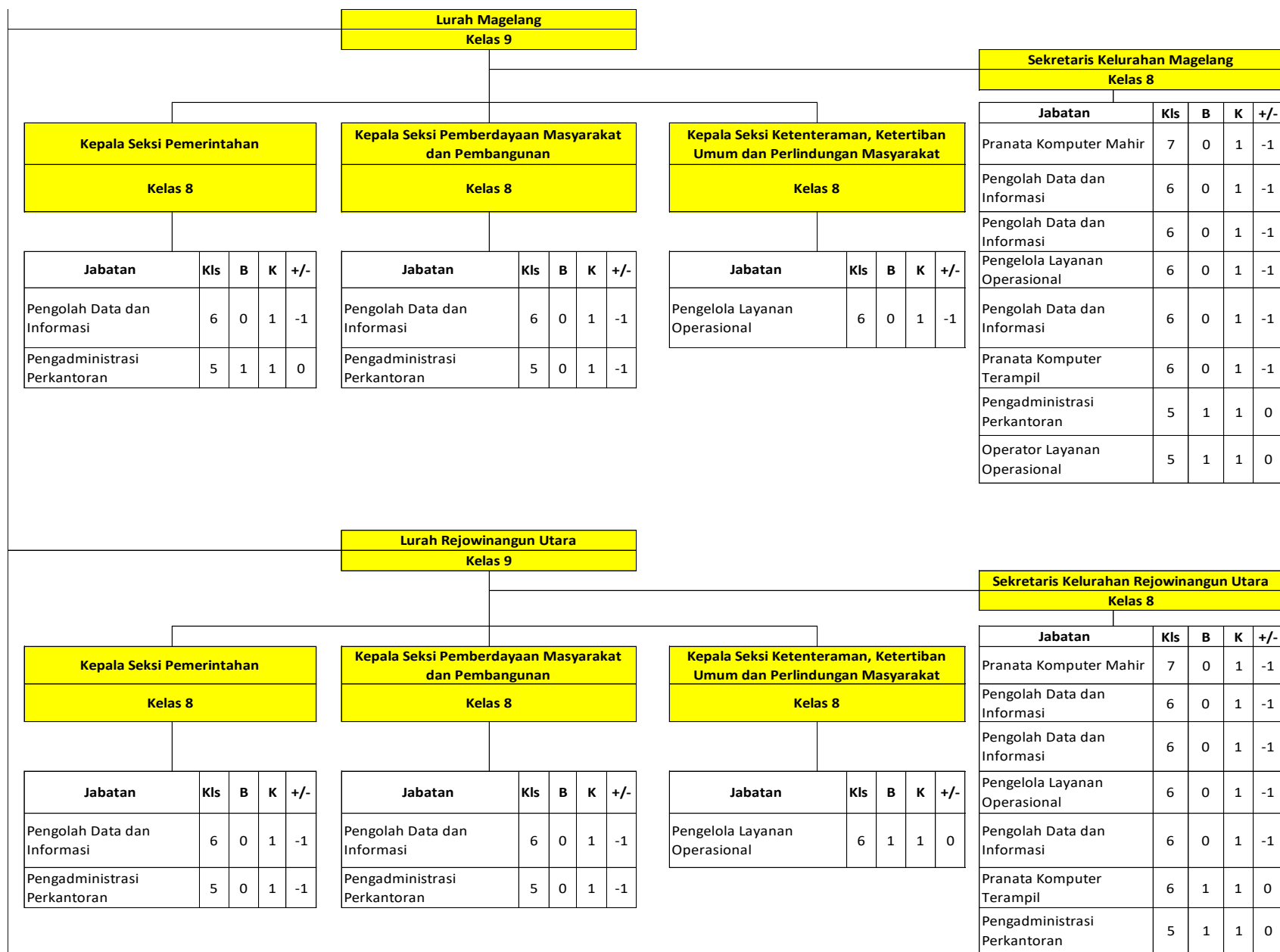

Dokumen ini telah ditandatangani secara elektronik menggunakan Sertifikat Elektronik yang diterbitkan oleh Balai Besar Sertifikasi Elektronik (BSrE), Badan Siber dan Sandi Negara

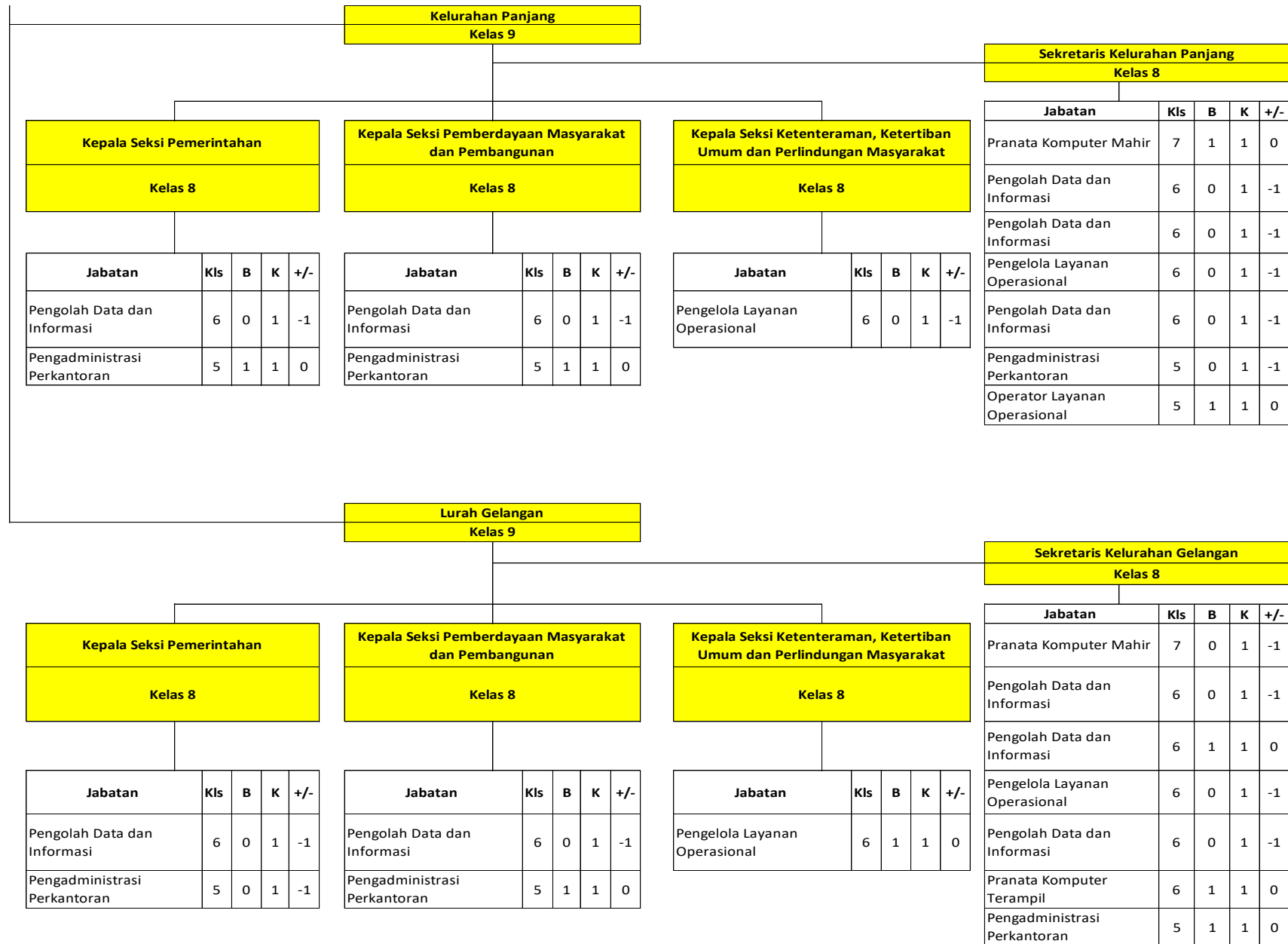

Dokumen ini telah ditandatangani secara elektronik menggunakan Sertifikat Elektronik yang diterbitkan oleh Balai Besar Sertifikasi Elektronik (BSrE), Badan Siber dan Sandi Negara

AB. SUSUNAN PETA JABATAN
KECAMATAN MAGELANG UTARA

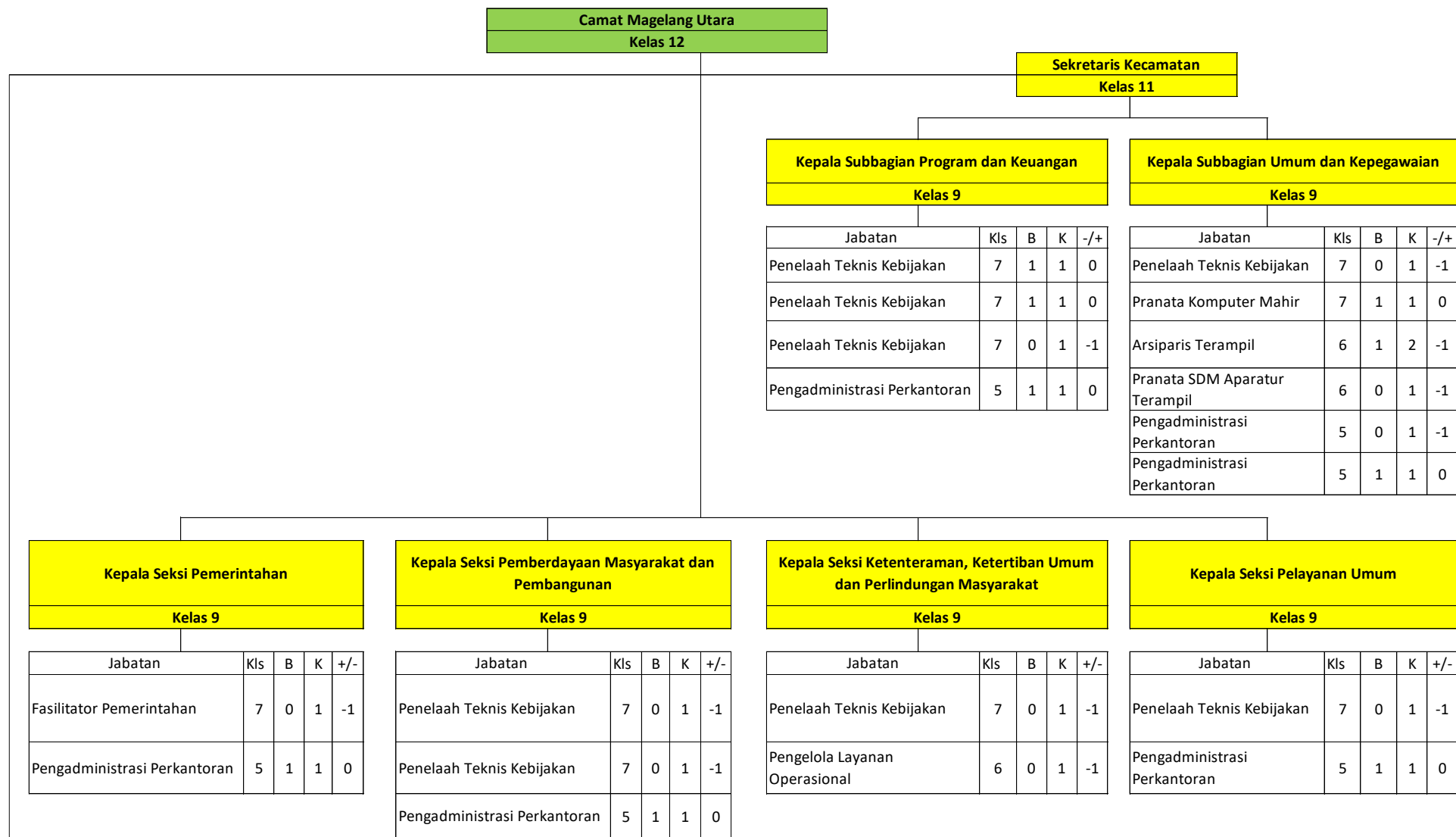

Dokumen ini telah ditandatangani secara elektronik menggunakan Sertifikat Elektronik yang diterbitkan oleh Balai Besar Sertifikasi Elektronik (BSrE), Badan Siber dan Sandi Negara

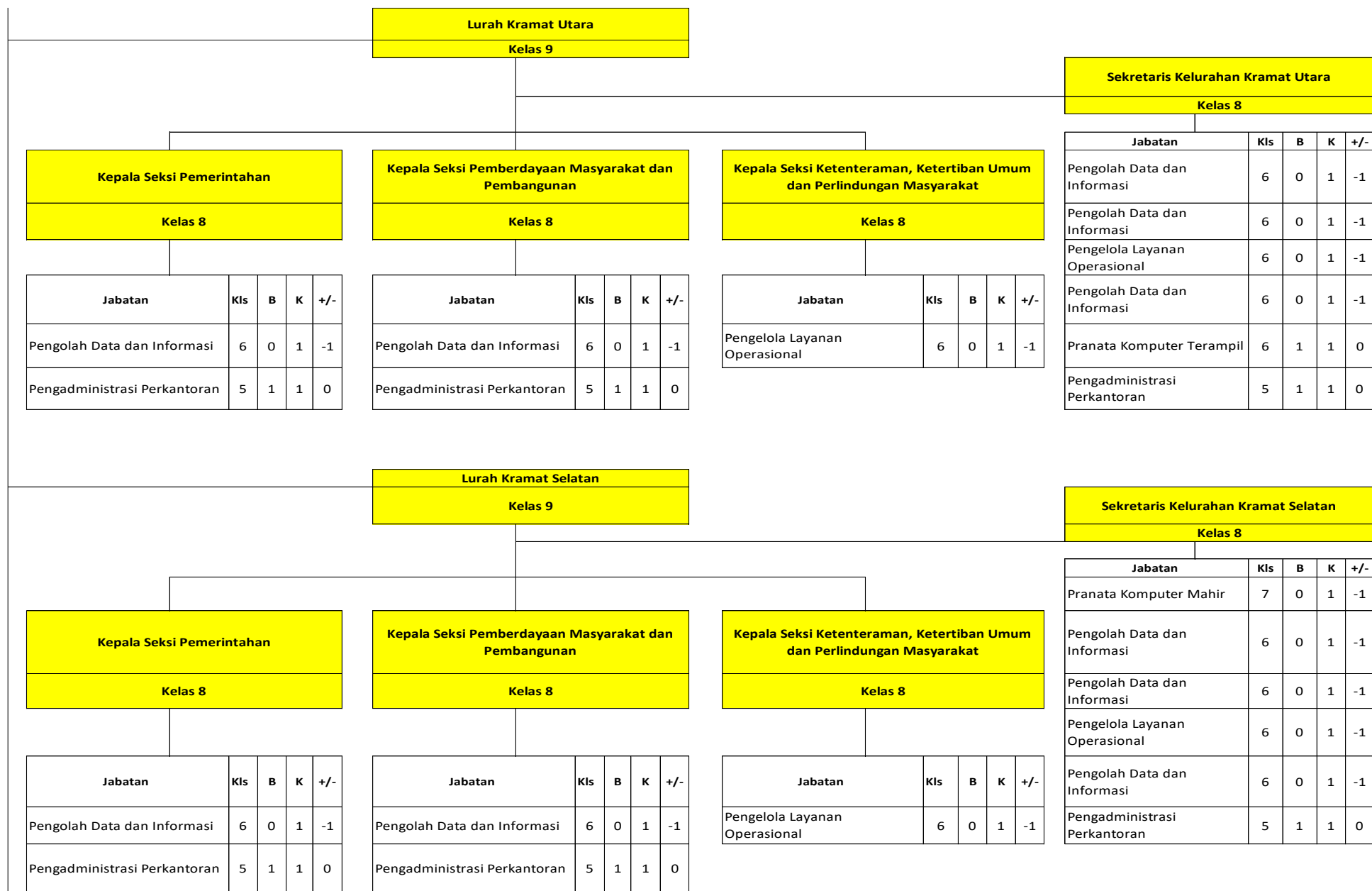

Dokumen ini telah ditandatangani secara elektronik menggunakan Sertifikat Elektronik yang diterbitkan oleh Balai Besar Sertifikasi Elektronik (BSrE), Badan Siber dan Sandi Negara

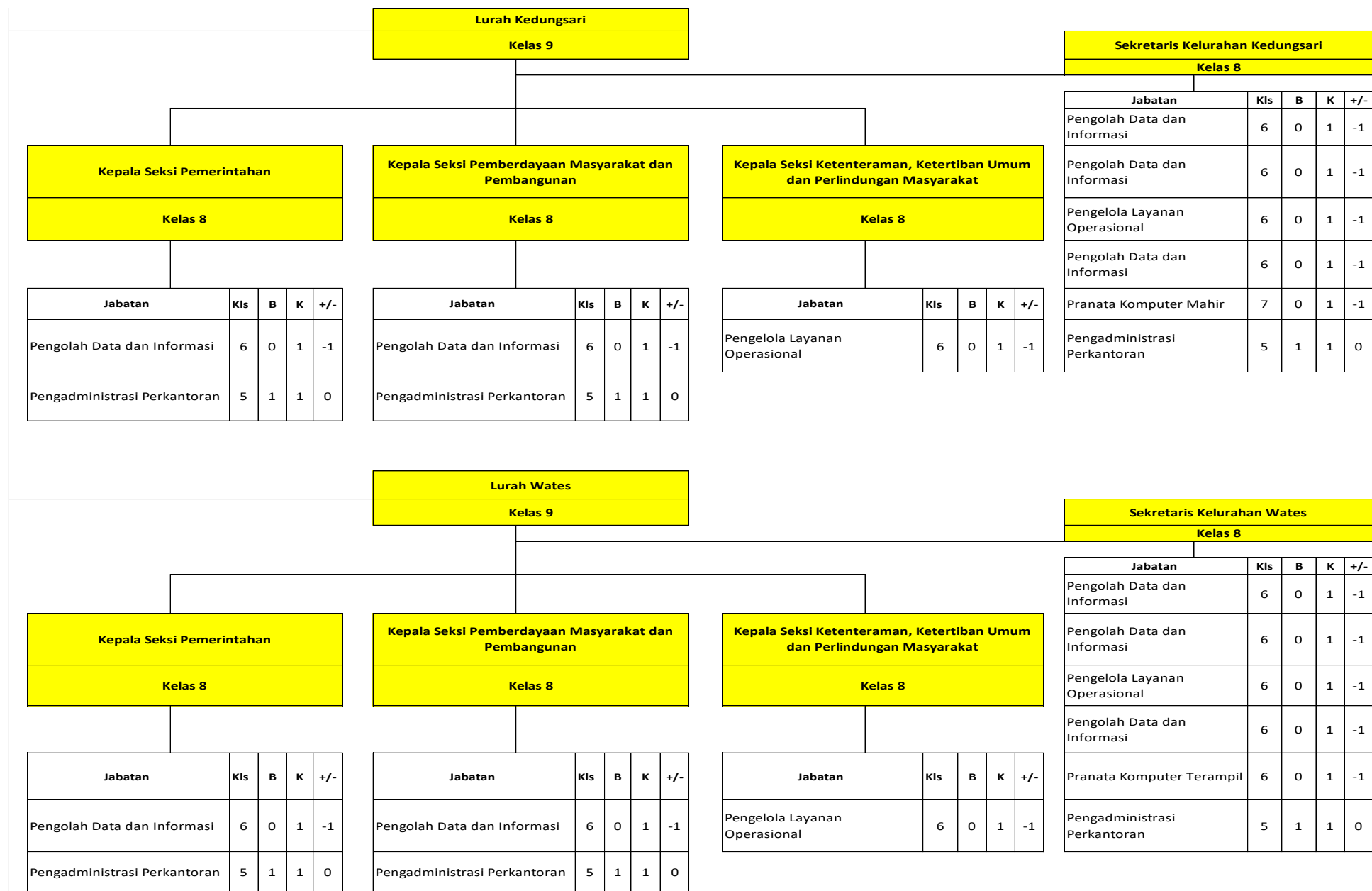

Dokumen ini telah ditandatangani secara elektronik menggunakan Sertifikat Elektronik yang diterbitkan oleh Balai Besar Sertifikasi Elektronik (BSrE), Badan Siber dan Sandi Negara

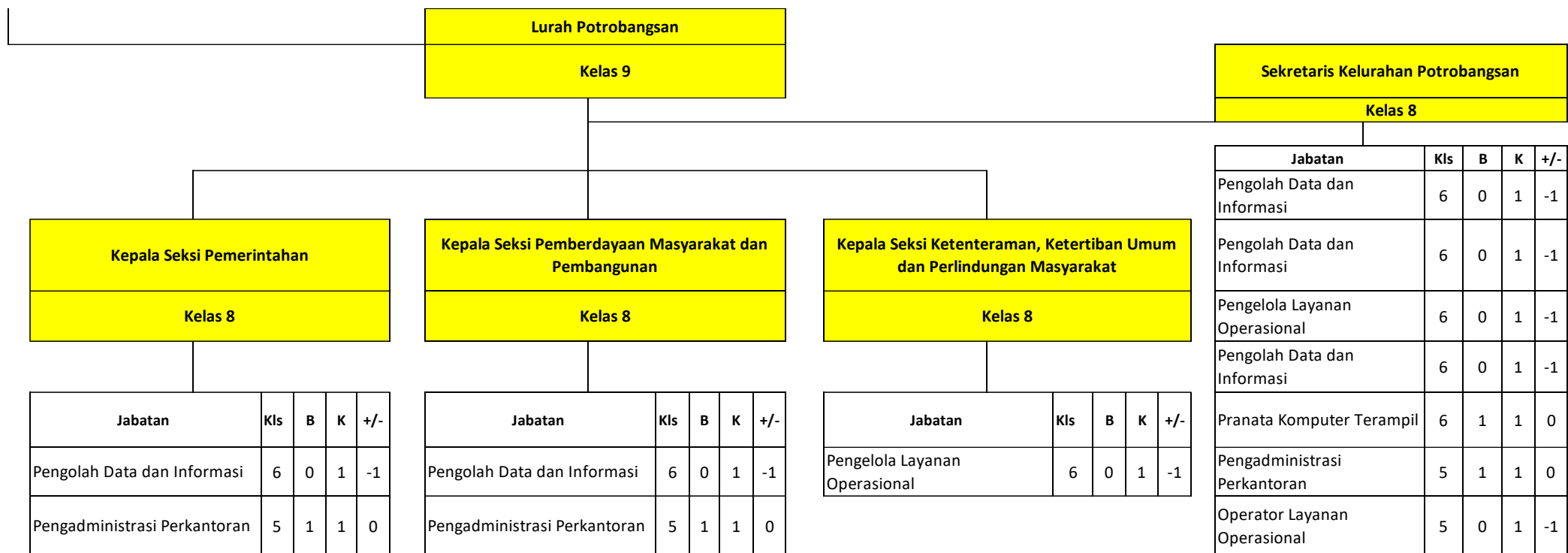

WALI KOTA MAGELANG,



DAMAR PRASETYONO